

Z OKAZJI
WIELKANOCY 2016 ROKU
SAMORZĄD MIASTA MIELCA
Z CAŁEGO SERCA ŻYCHY
MIESZKAŃCOM I GOŚCIOM
SPOKOJU, ŚWIĄTECZNEJ RADOŚCI,
POMYŚLNOŚCI ŻYCIOWEJ I ZDROWIA

Przewodniczący Rady Miejskiej
Marian Kokoszka

Prezydent Miasta Mielca
Daniel Kozdęba



Noc Wielkanocna jest nocą nadzwyczajną,
kiedy moc zmartwychwstałego Chrystusa
pokonuje ostatecznie siły ciemności i śmierci,
zapala w sercach wierzących nadzieję i radość.
Św. Jan Paweł II

Z okazji zbliżających się Świąt Wielkanocnych życzenia
wielu głębokich i pięknych przeżyć,
płynących ze Zmartwychwstania Chrystusa,
rodzinnej miłości, zrozumienia i życzliwości,
wewnętrznego spokoju i wszelkiej pomysłności
oraz tego, aby cud Wielkiej Nocy
wlewał w serca i umysły wiarę, nadzieję i radość
składają

Marszałek
Województwa Podkarpackiego
Władysław Ortyl

Przewodniczący Sejmiku
Województwa Podkarpackiego
Jerzy Cypryś



Z okazji zbliżających się Świąt
Wielkanocnych,
składamy najserdeczniejsze życzenia:
dużo zdrowia, radości, smacznego jajka,
mokrego dynusa,
mnóstwo wiosennego optymizmu
oraz samych sukcesów składają...

Przewodnicząca
Rady Gminy
Wadowice Górne
Anna Niedbała

Wójt Gminy
Wadowice Górne
Jerzy Kos



ERGO HESTIA ODDZIAŁ GRUPY
Jerzy Wąs
UBEZPIECZENIA
MAJĄTKOWE, KOMUNIKACYJNE I ŻYCIOWE
UBEZPIECZENIA FIRM
39-300 Mielec, ul. Sienkiewicza 4/1
(na przeciwko piekarni "Taran")
tel./fax 17 788 54 54, kom. 502 638 328
Czynne: pn.-pt. 8-18, sob. 8-13
kom. 608 317 231 e-mail: jerzy.was@ag.ergohestia.pl

AGROMAX
CENTRUM OGRODNICZE
NAJWIĘKSZY WYBÓR, ATRAKCYJNE CENY!!!
idzie wiosna...
DUŻY WYBÓR
NASION KWIATÓW I WARZYW
SADZONKI KWIATÓW I ROŚLIN OZDOBNYCH
Ponadto:
NARZĘDZIA OGRODNICZE - FOLIA - SYSTEMY
NAWADNIAJĄCE - DONICZKI, WIKLINA - KWIATY
SZTUCZNE - ŚRODKI OCHRONY ROŚLIN
NASIONA - NAWOZY - ZIEMIA OGRODNICZA
MIELEC, ul. Szalay Groele 9 MIELEC, ul. Lelewela 6A
tel.17 583-13-58 tel.17 583-23-33

KLIMATYZACJA - SERWIS
kompleksowa obsługa
REGENC
CHŁODNICE
nowe - wymiana rdzenia - regeneracja

- SPAWANIE ALUMINIUM
- REGENERACJA SPRĘŻAREK KLIMATYZACJI
- KASOWANIE BŁĘDÓW (CDIF/2 , LAUNCH)
- PIASKOWANIE (KORUND , SZKŁO)
- GIĘCIE BLACHY
- CZĘŚCI SAMOCHODOWE
- MECHANIKA POJAZDOWA

kom. 606 383 823
kom. 694 737 718 , 602 756 640
tel. (17) 585 31 19 , fax. (17) 240 80 04
Piątkowiec 14A k/Mielca, 39-308 Wadowice Górne
www.regenc.pl/sklep, biuro@regenc.pl

PPHU "ANROL" Anna Cyran
PRODUKCJA - SPRZEDAŻ - MONTAŻ
ROLETY
ALUMINIOWE I TEKSTYLNE
ŻALUZJE PIONOWE I POZIOME
Mielec, ul. Wolności 43 (na przeciwko Stacji Paliw ORLEN)
tel./fax 17 583 31 32, kom. 609 947 520, 665 730 282

Auto Złom Malinie
biuro@autozlom-malinie.pl
tel. 883669955, (17)7743091
KASACJA POJAZDÓW
sprzedaż części
używanych
Zapraszamy!!!



BIBMOT
STACJA KONTROLI POJAZDÓW
ul. Drzewieckiego 1 ul. Przemysłowa 61
tel. 17 774 58 43 tel. 17 774 58 18



39-300 Mielec, ul. Mickiewicza 28 F.P.U.H.
tel. biuro 17 773 02 02
tel. dom. 17 788 47 54
tel. kom. 604 75 04 95
e-mail: pyka@poczta.onet.eu
"PYKA"
PRODUKCJA ROLET
zewnętrznych i wewnętrznych
OKNA, ŻALUZJE, MOSKITIERY, ROLETKI ITP.

AMAKOL Mielec, Al. Kwiatkowskiego 5A
tel. 17 788 62 60
www.amakol.com.pl

TWORZYWA SZTUCZNE PLEXI - PCV - ABS
TWORZYWA KONSTRUKCYJNE TEFLON, POLIAMID, TERNAMID

ALUMINIUM blachy, płaskowniki, kątowniki

POKRYCIA DACHOWE trapez fala poliwęglan kanalikowy

ZADASZENIA

MALARNIA PROSZKOWA

UBEZPIECZENIA ERGO HESTIA
BPIU „A&Z GORTADT”
Mielec, ul. Jagiellończyka 13
tel. 17 583-15-15
tel./fax 17 585-33-66
Codziennie od 8:00 do 17:00

INBOX 39-300 Mielec ul. Dobra 9
tel. 17 585 33 55, 509 333 943
PRODUKCJA I MONTAŻ
ROLETY ŻALUZJE VERTICALE MOSKITIERY

SKUP ŻŁOMU METALI KOLOROWYCH
Mielec, ul. Narutowicza 43 (koło przejazdu kolejowego)
tel. 17 583 74 31, 503 129 592
MIEDŹ, BRĄZ, MOSIĄDZ, ALUMINIUM, CYNK, OŁÓW, CHŁODNICE, STAL NIERDZEWNA, PUSZKI PO NAPOJACH, WIÓRY I INNE
POLISTYLEN PLEXI i inne
OFERUJEMY WYSOKIE CENY SKUPU!!!

BEZPŁATNY ODBIÓR Z DOMU WIELKOGABARYTOWYCH ELEKTROODPADÓW NA TERENIE MIELCA
WYNAJEM KONTENERÓW POD WYWÓZ GRUZU
SKUP
- MAKULATURA
- ŻŁOMU
- METALI KOLOROWYCH
- TWORZYWA, FOLII...
MAKULATURA od 0,15 zł/kg
MIEDŹ od 15,00 zł/kg
MOSIĄDZ od 10,00 zł/kg
ALUMINIUM od 3,00 zł/kg
PUZKA ALUMINIOWA od 3,00 zł/kg
FOLIA od 0,10 zł/kg
ŻŁOM STALOWY od 0,20 zł/kg

SINOMA ul. Partyzantów 19B (obok Firmy Panda)
GOSPODARKA ODPADAMI otwarte: 7.30-15.30, sob. 8-12
ODBIÓR RÓWNIEŻ U KLIENTA!
tel. 17 788 79 09
ZADZWOŃ!!! tel. kom. 607 97 00 05
TARNOBRZEG - UL. SIENKIEWICZA 129E
NISZCZENIE DOKUMENTÓW



**Zdrowych i pogodnych
Świąt Zmartwychwstania
Pańskiego życzą**

Przewodniczący Rady
Gminy Borowa
Marian Taran

Wójt Gminy Borowa
Władysław Błażejowski



**Zdrowych i pogodnych
Świąt Wielkanocnych,
pełnych wiary, nadziei i miłości,
radosnego nastroju, smacznego jajka,
serdecznych spotkań z najbliższymi,
oraz błogosławieństw
Zmartwychwstałego życzą**

Burmistrz
Radomyśla Wielkiego
Józef Rybiński



Przewodniczący
Rady Miejskiej
Jan Miękoś

*Składamy życzenia zdrowych i pogodnych Świąt Wielkanocnych
pełnych wiary, nadziei i miłości. Niech Zmartwychwstały Pan napłeni Państwa
zawsze szczęściem i obdarza abilitacją swoich łask.
Radosnego, wiosennego nastroju, serdecznych spotkań w gronie rodziny
i wśród przyjaciół. Życzą:*

Przewodniczący Rady Gminy Mielec
Jan Kołodziej



Wójt Gminy Mielec
Józef Piątek



Nowy most w Mielcu na Wisłoce jednak do 2018 r.

MOST NA WISŁOCE W WIELOLETNIEJ PROGNOZIE FINANSOWEJ WOJ. PODKARPACKIEGO

Radni Województwa wprowadzili dziś do Wieloletniej Prognozy Finansowej Województwa Podkarpackiego inwestycję, która doprowadzi do powstania nowego mostu na Wisłoce w Mielcu. To pierwszy poważny krok do rozpoczęcia tego ważnego dla regionu mieleckiego przedsięwzięcia. Jego realizacja jest planowana w ramach Regionalnego Programu Operacyjnego Woj. Podkarpackiego 2014-2020. Koszt całkowity

inwestycji oszacowano na 80 mln. zł. z terminem wykonania do końca 2018 r. Inwestycja (dokładna nazwa – „Przebudowa/rozbudowa odcinka DW nr 984 Lisia Góra-Radomyśl Wielki – Mielec od m. Piątkowiec do skrzyżowania z DW 983 oraz DW 983 do m. Rzędzianowice wraz z budową nowego odcinka DW nr 984 od m. Rzędzianowice do DW nr 985 + budowa mostu na rzece Wisłoka”) znajduje się na liście rankingowej projektów drogowych do Programu Strategicznego Rozwoju Transportu Województwa Podkarpackiego, przyjętego przez Zarząd Województwa Podkarpackiego.

23 lutego w siedzibie Urzędu Marszałkowskiego odbyło się spotkanie marszałka Władysława Ortyła z prezydentem Mielca Danielem Kozdębą i Wójtem Gminy Mielec Józefem Piątkiem, w trakcie którego wstępnie uzgodniono wspólną realizację tego zadania oraz przeanalizowano zapisy projektów porozumień m.in. w sprawie partycypowania w kosztach przez Samorząd Miasta i Gminy Mielec, a także kwestii wykupu gruntów. O dalszych szczegółach i ustaleniach będą Państwa na bieżąco informować.

Tomasz Leyko
Rzecznik prasowy UMWP

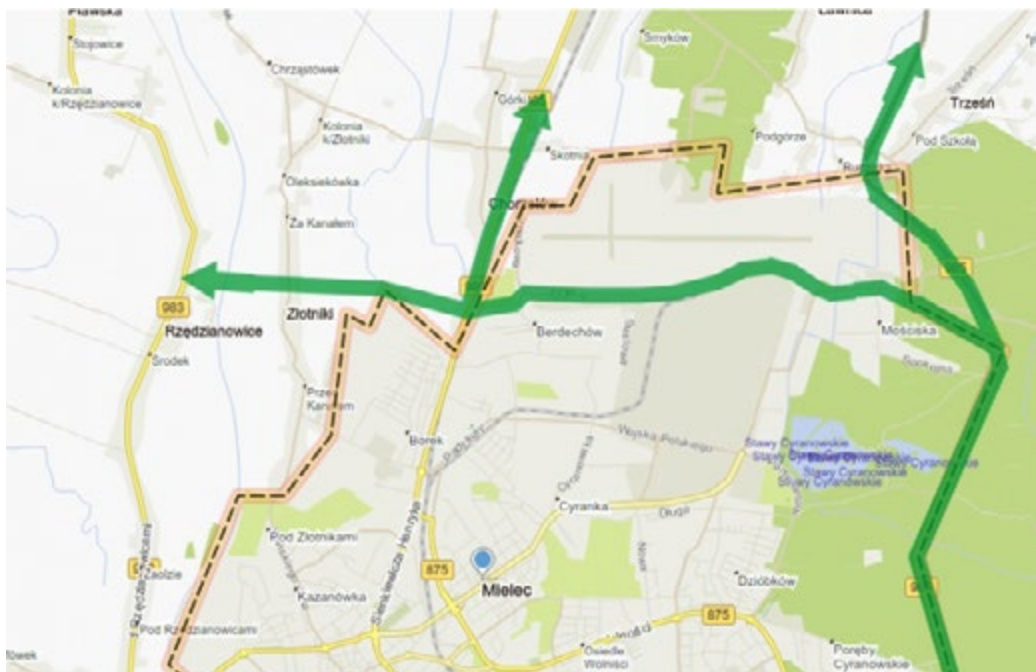

Jarosław Stawiarski, sekretarz stanu w Ministerstwie Sportu i Turystyki przebywał z krótką wizytą w Mielcu. Wiceminister przyjechał na zaproszenie marszałka Władysława Ortyła.

Jarosław Stawiarski jest odpowiedzialny za infrastrukturę sportową, a wizyta związana była z planami budowy nowej hali w Mielcu. W spotkaniu z Jarosławem Stawiarskim obok marszałka Władysława Ortyła wzięli udział prezydenci Daniel Kozdęba i Tadeusz Siemek, przewodniczący rady miasta Ma-



Nowa hala ma duże szanse na solidne dofinansowanie WICEMINISTER SPORTU ODWIEDZIŁ MIELEC!

rian Kokoszka oraz szef klubu radny PiS Mariusz Ryniewicz.

Wiceminister potwierdził, że nowa hala ma duże szanse na solidne dofinansowanie z ministerialnego programu inwestycji o znaczeniu strategicznym dla sportu. Oglądał nieczynną już halę sportową przyznając, że w Mielcu potrzebny jest nowy obiekt, na miarę tego miasta. Podczas spotkania wymieniano możliwości i koncepcje prze-

prowadzenia inwestycji. Wkrótce w tej kwestii odbędą się kolejne spotkania już o bardziej roboczym charakterze.

Z obecności ministra skorzystali działacze FKS Stali Mielec, którzy wręczyli mu klubowe pamiątki. Minister zgodził się nawet pozować w popularnej ramce „Wspieram Stal”. Nie obyło się bez wspomnień z pojedynków na trzycioligowym froncie Stali z Mielca i z Kraśnika, skąd po-

chodzi Jarosław Stawiarski. Wiceminister sportu w sobotę weźmie udział m.in. w zjeździe wyborczym Podkarpackiego Związku Piłki Nożnej oraz w uroczystym otwarciu Zimowych Igrzysk Polonijnych, których współorganizatorem jest samorząd województwa podkarpackiego.

Mariusz Ryniewicz
Przewodniczący Klubu Prawa i Sprawiedliwości

W Radomyślu Wielkim ruszy Punkt Diagnostyczno-Konsultacyjny

Starostwo Powiatowe w Mielcu informuje, że od 04.04.2016 r. uruchomiony zostanie Punkt Diagnostyczno-Konsultacyjny Poradni Psychologiczno-Pedagogicznej, z siedzibą w budynku Zespołu Szkół w Radomyślu Wielkim ul. Kościuszki 2.

Starostwo Powiatowe realizując obietnice złożone na spotkaniu z mieszkańcami gminy i miasta Radomyśl Wielki w grudniu 2015 r., już wkrótce uruchomi Punkt Diagnostyczno-Konsultacyjny Poradni Psychologiczno-Pedagogicznej, w którym świadczone będą porady przez specjalistów: logopedę, psychologa i pedagoga.

Działalność punktu ma na celu zapobieżenie ewentualnemu przedwczesnemu zakończeniu trwających aktualnie diagnoz i terapii, ułatwienie kontaktów z Poradnią Psychologiczno-Pedagogiczną w Mielcu oraz zwiększenie dostępności świadczonych przez nią usług w zakresie diagnostyczno – terapeutycznym.

– Zapraszamy do korzystania z porad uruchamianego punktu wszystkie osoby zainteresowane, a w szczególności dotychczasowych klientów korzystających z usług Niepublicznej Poradni Psychologiczno – Pedagogicznej w przypadku braku możliwości korzystania przez nich z dalszego poradnictwa – mówi Andrzej



Bryła, członek Zarządu Powiatu Mieleckiego. Dni i godziny przyjęć poszczególnych specjalistów zostaną podane na stronie internetowej Poradni Psychologiczno – Pedagogicznej w Mielcu, wywieszane na drzwiach budynku szkoły oraz przekazane w ogłoszeniach parafialnych w najbliższym terminie.

Asystent Starosty
Ewelina Indyk

II LO z nową salą gimnastyczną

Starostwo Powiatowe w Mielcu zakończyło remont sali gimnastycznej, pomieszczeń szatni, korytarza i holu w II Liceum Ogólnokształcącym w Mielcu.

Władze Powiatu przystąpiły do realizacji inwestycji zapisanych w budżecie powiatu na 2016 r. Pierwszą z nich był remont obiektu sportowego przy II Liceum Ogólnokształcącym w Mielcu.

Prace remontowe wykonała firma Elkamen ze Staszowa, która w niespełna miesiąc oddała obiekt do użytku. Całkowity koszt inwestycji wyniósł nieco ponad 57 tys. zł.

– Remont hali przy II Liceum Ogólnokształcącym potrzebny był już od długiego czasu. Jej stan techniczny był bardzo zły, dlatego zdecydowaliśmy o bieżącym remoncie, po którym cały obiekt został odświeżony. Wierzymy, że odpowiednie zaplecze sportowe przyczyni się do zwiększenia aktywności fizycznej wśród młodzieży – powiedział Starosta Powiatu Mieleckiego Zbigniew Tymuła.

W ramach prac przeprowadzono: remont parkietu i ścian, malowanie grzejników, remont



instalacji elektrycznej, montaż wentylatorów dachowych i siatki ochronnej na suficie. Odnowione zostały także pomieszczenia szatni, holu i korytarza. Zainstalowano również nowe oświetlenie.

– Dziękuję w imieniu wszystkich uczniów naszej szkoły, za to, że pan starosta jak obiecał tak zrobił i dzisiaj możemy się

cieszyć z nowej sali gimnastycznej – powiedział dyrektor szkoły Zbigniew Rzeźnik.

Symbolicznym wrzutem piłki do kosza, starosta wraz z dyrektorem szkoły otworzyli wyremontowaną salę.

Asystent Starosty
Ewelina Indyk

Radomskie gimnazjum z tytułem Szkoły Dialogu

Podczas specjalnej gali w Warszawie Gimnazjum Publiczne im. Jana Pawła II w Radomyślu Wielkim otrzymało tytuł Szkoły Dialogu w ramach programu Fundacji Forum Dialogu.

8 marca gimnazjaliści z klasy II G, uczestniczyli w gali programu Szkoła Dialogu, która odbyła się w Teatrze Wielkim – Operze Narodowej w Warszawie. Podsumowała ona rok 2015, w którym program był obecny w 46 szkołach w całej Polsce. Od 2008 r. był on realizowany w ponad 250 szkołach z około 165 miejscowości.

Udział młodzieży gimnazjalnej z Radomyśla Wlk. w gali, poprzedzony był pracą nad projektem edukacyjnym. Były to cztery spotkania z trenerami Fundacji, w ramach których uczniowie przygotowali wycieczkę po miejscach związanych z żydowską historią swojej miejscowości. – Warsztaty w aktywny sposób przekazały nową wiedzę, inspirowały i zachęcały do działania. Uczniowie z zainteresowaniem poznawali wielokulturową przeszłość swojego miasta, która często była ich pierwszym zetknięciem z przeszłością, jakiej nie znali. Ukoronowaniem pracy stał się film, w którym młodzież samodzielnie oprowadza po przedwojennym Radomyślu Wielkim, odkrywając miejsca będące trwałą pamięcią dziedzictwa historycznego miasteczka (dystrybucja filmu poprzez szkołę, po wcześniejszym



zgłoszeniu zapotrzebowania) – przekazuje koordynatorka projektu Maria Przybyszewska.

21 Radomskie gimnazjum Szkoła Dialogu (1) – Udział w projekcie dał możliwość rozwoju indywidualnego, planowania i pracy w grupie. Dzięki zaangażowaniu w realizację zadania, uczniowie stali się bardziej wrażliwi na dziedzictwo kulturowe i materialne swojej małej ojczyzny, poczuli się za nią współodpowiedzialni. Samodzielność pracy wzmocniła świadomość swoich możliwości, jak też dała przekonanie, że wiedza, zrozumienie i dialog to klucze do przełamywania barier – dodaje Przybyszewska. Oprócz dyplomu gimnazjum wzbogaciło bibliotekę szkolną o pakiet książek ufundowanych przez sponsorów. Udział w programie był też promocją szkoły i gminy.

Ważność działań uczniowskich, podkreśliła obecność na gali przedstawicieli władz państwo-

wych, korpusu dyplomatycznego oraz ludzi świata nauki i kultury. Obecni byli m.in.: Prezes Forum Dialogu – Andrzej Folwarczny, Przewodniczący Rady Fundacji Forum Dialogu – Henryk Wujec, wicemarszałek Senatu RP – Bogdan Borusewicz, ambasador Izraela w Polsce – Anna Azari, Naczelny Rabin Polski – Michael Schudrich. Uroczystość prowadził aktor Kacper Kuszniowski (serialowy Marek Mostowiak).

Serdeczne podziękowania należą się: dyrekcji gimnazjum (Annie Krasoń i Stanisławowi Taborowi) – za pomoc w sprawach logistycznych; Piotrowi Cichoniowi (nauczycielowi języka angielskiego) za aktywną pomoc w filmowaniu i montażu wideo – dokumentu oraz burmistrz Józef Rybiński, dzięki któremu sam wyjazd do Warszawy nie był kosztowny.

Krzysztof Babiarz

Informujemy zainteresowanych mieszkańców Miasta Mielca, że wnioski dla osób korzystających z programu Rodzina 500+ w okresie od 01 kwietnia 2016 r. do 29 kwietnia 2016r. będą wydawane i przyjmowane w następujących punktach na terenie Miasta Mielca:

Informacja dla osób korzystających z programu Rodzina 500+

Stary Mielec – Szkoła Podstawowa nr 2, ul. Kościuszki 4, w godz. od 8.00 do 16.00

Osiedle Smoczka – Szkoła Podstawowa nr 11, ul. Warneńczyka 2 w godz. od 11.00 do 18.00.

Osiedle Lotników – Dom Dziennego Pobytu, ul. Kocjana 15 w godz. od 8.00 do 15.30.

Miejski Ośrodek Pomocy Społecznej, ul. Łukasiewicza 1c w godz. od 8.00 do 18.00.

W pozostałych miesiącach wnioski będą wydawane i przyjmowane w Miejskim Ośrodku Pomocy Społecznej w Mielcu, ul. Łukasiewicza 1c w godzinach:

– poniedziałek od 8.00 do 16.00



– wtorek od 7.15 do 15.15

– środa od 7.15 do 15.15

– czwartek od 7.15 do 15.15

– piątek od 7.15 do 15.15

Wnioski będzie można pobierać od 21 marca 2016 r. w następujących punktach:

Miejski Ośrodek Pomocy Społecznej, ul. Łukasiewicza 1c – w godzinach od 8.00 do 15.00

Urząd Miasta Mielca, ul. Żeromskiego 26 – w godzinach pracy Urzędu

Mościska, Klub Integracji Społecznej, ul. Pogodna 2 – w godzinach od 8.00 do 15.00

We wszystkich szkołach podstawowych i gimnazjach, żłobkach i przedszkolach miejskich dla rodziców dzieci uczęszczających do tych placówek (w godzinach ich pracy).

Wnioski są również do pobrania w formacie PDF na stronie internetowej MOPS: www.mops.mielec.pl

Dodatkowo informujemy, że wszelkie sprawy związane z programem Rodzina 500+ będzie realizował Miejski Ośrodek Pomocy Społecznej w Mielcu, ul. Łukasiewicza 1c – Dział Świadczeń Rodzinnych. Telefon: 17 5818273, 17 5818274, 17 5818275

Inf. Inf. Anna Karwacka Kierownik Biura Promocji i Informacji

Inspektor Andrzej Świder odszedł na emeryturę – kom. Jacek Juwa nowym Komendantem Powiatowym Policji w Mielcu

Podczas uroczystej odprawy służbowej 4 marca 2016 r. insp. Andrzej Świder zakończył swoją służbę w mieleckiej jednostce. Odchodząc na emeryturę Komendant Powiatowy Policji w Mielcu podziękował wszystkim policjantom i współpracownikom.

W związku z zakończeniem wieloletniej służby w policji i przejściem na emeryturę insp. Andrzej Świder, Komendant Powiatowy Policji w Mielcu serdecznie podziękował za współpracę władzom samorządowym, przedstawicielom służb mundurowych, instytucjom działającym na rzecz bezpieczeństwa oraz wszystkim policjantom. W słowach podziękowania podkreślił zadowolenie i satysfakcję, że na swo-

jej zawodowej drodze spotkał ludzi życzliwych i pracowitych. Dziękując za wspólne lata pracy insp. Andrzej Świder życzył wszystkim mieszkańcom powiatu, współpracownikom i policjantom wszelkiej pomyślności w życiu osobistym i sukcesów w pracy zawodowej.

Podczas odprawy Zastępca Komendanta Wojewódzkiego Policji w Rzeszowie mł. insp. Zbigniew Sowa powierzył obowiązki Komendanta Powiatowego Policji w Mielcu kom. Jackowi Juwa, który dotychczas zajmował stanowisko Naczelnika Wydziału Dochodzeniowo – Śledczego KPP w Mielcu.

inf. i fot. www.podkarpacka.policja.gov.pl



Od prawej kom. Jacek Juwa, nowy komendant powiatowy Policji



Insp. Andrzej Świder

MIEL-MET s.c. WITRAŻE PRODUKCJA SZKŁA ZESPOLONEGO Z CIEPLĄ RAMKĄ K=0,9 SZKŁO

- budowlane płaskie
- ornamentowe
- bezpieczne
- refleksyjne
- trawione, piaskowane
- lustra

39-300 Mielec ul. Reja 7 tel./fax 17 583 06 70 tel. kom. 609 533 376 e-mail: mielmet1@emil.tnp.pl www.mielmet.mielec.pl

SZLIFOWANIE I FAZOWANIE SZKŁA WIERCENIE OTWORÓW USZCZELKI, OKUCIA, FARBY KLEJE, OKAPNIKI MOSKITIERY, ROLETY

KREDYTY kredyty kilkunastu banków w 1 miejscu u nas wyjdiesz z gotówką

- 20 000 NA OŚWIADCZENIE
- GOTÓWKA I KONSOLIDACJA DO 300 000 NA 120 MIESIĘCY
- GOTÓWKA DLA ZADŁUŻONYCH BEZ BIK-U
- 250 DLA FIRM NA OŚWIADCZENIE BEZ ZUS I US
- HIPOTEKA DLA FIRM NA OŚWIADCZENIE

CHWIŁOWKI BEZ BIK-U I BEZ DOCHODU NAWET Z ZAJĘCIEM KOMORNICZYM KREDYTY POZA BANKOWE JEDNO I WIELE RATALNE

DĘBICA ul. ŁĄKOWA 46 tel. 501 730 095 CZYNNY: 9-21

NAJTAŃSZY SKLEP WSZYSTKO PO 4.00 zł i nie tylko PASAŻ PRZYZIEMIE OD STRONY WIADUKTU

BIURO OBRACHUNKOWE Krzysztof Wieczerek Mielec, ul. Sandomierska 4 tel. 17 586 30 84, 605 88 41 81 e-mail: wieczerek@alpha.pl

HANKO Janusz Kowalski Złotniki 43, tel. 503 110 707 mechanika pojazdowa blacharstwo lakiernictwo

RUKARNIA AUTOGRAF WWW.DRUKARNIA-AUTOGRAF.PL tel. 17 788 61 04, 793 122 300 ul. Gajowa 13,15 39-300 Mielec

FIRMA BUDOWLANO-INSTALACYJNA **GRO-BUD** Mielec, ul. Wolności 23d, tel. 17 583 79 44, 17 583 14 51

OFERUJEMY SPRZEDAŻ I USŁUGI:

- INSTALACJE GAZOWE, WOD-KAN, CO
- KOTŁY, GRZEJNIKI, SYSTEMY REGULACJI
- KOTŁOWNIE GAZOWE, OLEJOWE, WĘGLOWE
- KLIMATYZACJE I NAGRZEWNICE
- POMPY CIEPŁA - KOLEKTORY SŁONECZNE
- CENTRALNE ODKURZANIE
- WYCENY I KOSZTORYSOWANIE ROBÓT SANITARNYCH

AUTORYZOWANY SERWIS: Buderus Vaillant JUNKE

GRAWERSTWO MIELEC, ul. Hetmańska 6A tel. 17 585 35 13 właściciel Józef Kardyś **WYRÓB PIECZĄTEK** SZYBKO, SOLIDNIE I TANIO! Zapraszamy od 7.00 do 17.00

TANIE OC!!! tel. 793 122 300 ul. Gajowa 13 39-300 Mielec **ubezpieczenia AZ**

KOREPETYCJE Z MATEMATYKI na poziomie szkoły podstawowej, gimnazjum i liceum. Przygotowanie do matury Telefon: 606 389 218 rozwiązywanie zestawów maturalnych.

ZAKŁAD KONSERWACJI I NAPRAW SPRZĘTU P.POZ. **GAŚNICA** Sklep i zakład produkcyjny: ul. Witosa 28, 39-300 Mielec tel. 17 773 05 56 tel. kom. 500 112 636 www.gasnica.mielec.pl e-mail: gasnica-mielec@post.pl

- * sprzedaż i serwis gaśnic
- * przeglądy, konserwacje remonty i legalizacje
- * wyposażanie jednostek Straży Pożarnych w specjalistyczny sprzęt
- * przeglądy kłap dymowych, drzwi pożarowych
- * badanie ciśnienia i wydajności hydrantów wewnętrznych i zewnętrznych

Prezydent Andrzej Duda Uroczystie otworzył Muzeum Polaków Ratujących Żydów w Markowej

Zasadzeniem przez Prezydenta RP Andrzeja Dudę i małżonkę prezydenta drzewa owocowego w ogrodzie pamięci okalającym budowlę, rozpoczęła się uroczystość otwarcia Muzeum Polaków Ratujących Żydów podczas II wojny światowej im. Rodziny Ulmów w Markowej. Wraz z prezydentem tego symbolicznego aktu dokonali Shai Yehoshua Segal – najstarszy

pomnikiem. Takiego pomnika Polska potrzebowała. To muzeum jest muzeum braterstwa, miłosierdzia i wspólnoty – wspólnoty miejsca, ojczyzny, wspólnoty przywiązania. Jest świadectwem tego, że brat był w stanie oddać życie za brata, przyjaciel za przyjaciela. Dowodem tego jest fakt, że nawet tragiczny przykład zamordowania Ulmów nie skłonił in-

gośćmi imprezy byli przedstawiciele i rodziny „Sprawiedliwych” czyli ludzi, którzy nie zawahali się narażać życia własnego i swoich bliskich, aby podczas wojny ratować swych żydowskich sąsiadów. Obecni byli także bliscy ocalonych, wśród nich Shai Yehoshua Segal. Na otwarciu muzeum zabrzmiął głos jednego z uratowanych – Abrahama Segala, który wojenną eksterminację Żydów przeżył dzięki rodzinie Janiny i Jana Cwynarów.

Do słów św. Jana Pawła II, wypowiedzianych w Yad Vashem., „W tym miejscu pamięci umysł, i serce, i dusza – odczuwają wyjątkową potrzebę milczenia” odniósł się w swym wystąpieniu marszałek Władysław Ortyl. Dziś otwierając to miejsce pamięci, oddając w tym miejscu hołd przypomniemy sobie i powiemy także światu prawdę o czynach córek i synów Narodu Polskiego. Powiemy o Rodzinie Józefa i Wiktorii Ulmów, o ich sześcioro dzieciach oraz o nienarodzonym, którzy oddali swoje życie podejmując się ratowania dwóch rodzin żydowskich Didnerów, Grünfeldów i Goldmanów. Takich miejsc i takich postaw Polaków w całej naszej Ojczyźnie jest po tysiąc kroć więcej. Im także oddamy cześć, i hołd w tym miejscu. Oddajemy także cześć pomordowanym z narodu Izraelskiego. Polacy pomagali Żydom, chociaż jedynie na ziemiach polskich groziło to najsurowszą karą ze strony niemieckich nazistów. Zginęli Ulmowie, ale mimo to kilkunastu innych mieszkańców samej Markowej, ryzykowało dalej. Udało im się uratować 21 Żydów, a wśród nich Abrahama Segala, którego świadectwo za chwilę



syn uratowanego przez Polaków Abrahama Segala oraz ambasador Izraela w Polsce Anna Azari.

Dlaczego Ulmowie się tak zachowali, dlaczego zgodzili się przyjąć pod swój dach rodzinę Chaima Goldmana? Czy kierowali się apelami dowództwa podziemnego państwa polskiego, że jest moralnym obowiązkiem ratować tych, którzy żyli obok Polaków, czy też kierowali się biblijną opowieścią o miłosiernym Samarytaninie, którą podkreślili w swojej Biblii – nikt nie zna odpowiedzi na to pytanie. – pytał w swym wystąpieniu prezydent Andrzej Duda. To niezwykle przejmujące muzeum. Jestem niezwykle wdzięczny i dziękuję w imieniu Rzeczypospolitej i wszystkich rodaków tym, którzy przyczynili się do jego powstania. Dziękuję, że to muzeum jest ich wszystkich

nych mieszkańców Markowej do wydania Żydów, których ukrywali. I mimo tej tragedii 21 Żydów było do końca wojny przez Polaków ukrywanych. To wielkie miejsce dla Rzeczypospolitej Polskiej. Bo to miejsce skupia jak w soczewce fakt, że my Polacy możemy się czuć godnie. To miejsce pokazuje, że byli tacy Polacy, którzy nie bali się narażać życia, którzy byli bohaterami – powiedział podczas uroczystości otwarcia prezydent Andrzej Duda. Niech to miejsce będzie symbolem dobrej pamięci o bohaterstwie oraz ostrzeżeniem, co nienawiść i pogarda może czynić z ludźmi.

Na uroczystości do Markowej przybyło wielu oficjalnych gości: marszałek Sejmu RP Marek Kuchciński, marszałek Senatu Stanisław Karczewski, wicepremier minister kultury Piotr Gliński. Honorowymi



Prezydent Andrzej Duda z małżonką podczas zapalania zniczy

usłyszymy. Tak było w wielu miejscach na Podkarpaciu. Na nas spada odpowiedzialność przekazywania prawdy i mównica o historii takiej, jaka była w rzeczywistości – w imieniu wszystkich ofiar, którym w brutalny sposób odebrano głos, godność i prawo do życia. – mówił marszałek Ortyl.

Poświęcenia muzeum dokonali arcybiskup Józef Michalik wraz z arcybiskupem Stanisławem Gądeckim. Naczelny rabin Polski Michael Schudrich zawiesił na drzwiach muzeum mezuzę, która tradycyjnie umieszczana jest w każdym żydowskim domu. Ma to symbolizować wspólną historię Polaków i Żydów, którzy przez setki lat żyli razem na ziemiach polskich.

Markowa i Podkarpacie to najlepsze miejsce, aby upamiętnić polskich Sprawiedliwych

powiedziała – Anna Azari ambasador Izraela w Polsce.

86 lat ma dziś Abraham Segal, uratowany w czasie drugiej wojny światowej przez rodzinę Cwynarów.

To jest ważne, że Polska uwiecznia męczenników hitlerowskiego reżimu, którzy stali się sami męczennikami swej ofiarności. Mam nadzieję, że będę mógł odwiedzić muzeum w Markowej – powiedział na nagraniu, które zostało utworzone na uroczystościach w Markowej.

W imieniu rodzin za uhonorowanie Sprawiedliwych podziękowała Anna Stupnicka.

Bardzo dziękuję za to, że to muzeum powstało. Mam nadzieję, że w tym miejscu pamięć o Sprawiedliwych pozostanie na długo, a może nawet na zawsze.

Kulminacyjnym elementem uroczystości było rozświetlenie tabliczek z nazwiskami Polaków ratujących Żydów podczas II wojny światowej oraz rozświetlenie znajdującego się w muzeum sześcianu, który symbolizuje dom rodziny Ulmów.

Koncepcja artystyczna uroczystości otwarcia Muzeum w Markowej oparta była na połączeniu dźwięku, obrazu i słowa. Jej narracja zbudowana została na historii rodziny Ulmów, z podkreśleniem, że polskich rodzin pomagających

Narodowi Żydowskiemu było znacznie więcej oraz, że powstałe muzeum jest miejscem pamięci o nich wszystkich.

Stanisław Soyka z towarzyszeniem chóru Cracow Singers wykonał psalmy ze Starego Testamentu Pisma Świętego. Drugim elementem warstwy dźwiękowej było słuchowisko radiowe, które opowiadało o życiu w Markowej przed wojną oraz historię Rodziny Ulmów. Muzyka i dźwięk dopełnione zostały przez wizualizacje przestrzenne i efekty świetlne. W dzień po uroczystym otwarciu w muzeum w Markowej goście będzie około stu osobowa grupa młodzieży z Izraela.

Decyzję o budowie muzeum poświęconego Polakom ratującym podczas wojny Żydom podjął w 2008 roku Sejmik Województwa Podkarpackiego. Budowę rozpoczęto w 2013 roku, trwała dwa lata.

Inf. **Aleksandra Gorzelak-Nieduży**, <http://www.podkarpackie.pl>

Fot. : **Damian Gąsiewski**
Relacja wideo i zdjęcia: na stronie: <http://promocja.mielec.pl/prezydent-rp-andrzej-duda-uroczyste-otworzy-muzeum-w-markowej-foto-wideo/>

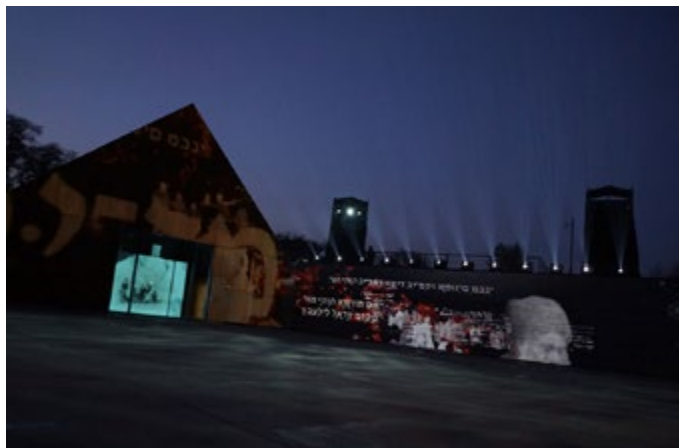

Centrum Napraw Powypadkowych



Mielec, ul. Piaskowa 12a, tel. 795 606 603
www.cnp.mielec.pl, biuro@cnp.mielec.pl

Szybkość formalności skrócone do minimum Jakość używamy produktów renomowanych marek

ZGŁOŚ szkodę naszemu doradcy + PODPISZ dokumenty szkody + ODBIERZ samochód jak nowy



Naprawy bezgotówkowe



Naprawy blacharsko-lakiernicze



Samochód zastępczy



Polerowanie nadwozi

LESTA LOMBARD
Niskie oprocentowanie!
Pożyczki pieniężne pod zastaw
MIELEC, ul. Lwowska 4
tel. 17 583 09 18
tel. kom. 601 887 251

POŚREDNICTWO UBEZPIECZENIOWE
Zbigniew Nawracaj & Lukasz Nawracaj
UBEZPIECZENIA:
OC, AC, majątkowe, życiowe, dla firm
39-300 Mielec
ul. Staszica 16
(nasze biuro znajduje się koło Wydziału Komunikacyjnego)
tel. 692 488 659
537 343 027
e-mail: nawracajzbigniew@interia.pl
e-mail: multicarubezpieczenia@gmail.com

InterRisk ERGO HESTIA Liberty
UNIONA HDI
LINKA AVIVA
warta. Gothaer Proama
TUZ COMPENSA Allianz



FKS STAL MIELEC – MKS Znicz Pruszków 3:1 (2:0)

FKS STAL MIELEC – MKS Znicz Pruszków 3:1 (2:0)

Bramki: Nowak (12), Prokić (35, 90) – Chałas (88 min.)
FKS Stal Mielec: Libera – Sulewski, Bierzało, Zalepa, Getinger, Cholewiak (83 min. Żegleń), Zubrowski, Nowak (90 min. Radulj), Lech, Prejs (69 min. Sob-

czak), Prokić (90 min. Marciniak)
MKS Znicz Pruszków: Misztal – Kucharski (46 min. Chałas), Jędrych, Mysiak, Włodarczyk, Machalski, Niewulis (78 min. Bartoszewicz), Banaszewski (88 min. Górka), Kaczmarek, Rackiewicz, Kubicki (71 Kopciński)

Sędziowali: Marcin Szrek (sędzia główny), Maksym Stelmaszczyk (asystent nr 1) i Dominik Wrona (asystent nr 2) oraz Marek Śliwa (sędzia techniczny) – wszyscy Świętokrzyski ZPN. Żółte kartki: Żubrowski, Prokić – Niewulis. Widzów: 2 983

Fot. Damian Gąsiewski

Stal Stalowa Wola – Stal Mielec 1:1



Stal Stalowa Wola – Stal Mielec 1:1 - 13 III 2016 r.
Bramki: 0:1 – 72 min. Przemysław Lech
1:1 – 89 min. Damian Łanucha, karny
Stal Mielec: 12. Tomasz Libera – 2. Sebastian Zalepa, 3. Michał Bierzało, 4. Robert Sulewskim 8. Jakub Żubrow-

ski, 9. Mateusz Cholewiak, 10. Bartosz Nowak, 11. Andreja Prokić (86' , 13. Przemysław Lech, 15. Tomasz Prejs (46' 21. Szymon Sobczak), 23. Krystian Getinger.
Stal Stalowa Wola: 1. Tomasz Wietecha – 5. Grzegorz Wawrzyński, 6. Bartłomiej Bartosiak, 7. Mateusz Kantor (87' 2. Michał Mistrzyk), 10. Damian Łanu-

cha, 11. Dawid Przekaz, 15. Marcin Kowalski, 18. Tomasz Płonka, 21. Michał Bogacz, 22. Jakub Mażysz (75' 17. Kacper Siudak), 23. Paweł Giel (79' 8. Michał Kachniarz)
Żółte kartki: Zalepa
Widzów: 1500, około 300 z Mielca. Sędziował: Tomasz Marciniak (Płock)

Fot. Damian Gąsiewski

Podczas „Kiermaszu dla Maryli” w Miejskiej Bibliotece Publicznej zebrano 3280 zł

Ta kwota zasilą fundusz na leczenie, jakie dyrektor MBP w Mielcu ma podjąć w olsztyńskim szpitalu klinicznym, aby zahamować postępy ciężkiej choroby – stwardnienia zanikowego bocznego. Jednocześnie na specjalnym subkoncie Fundacji SOS Życie, na którym zbierane są pieniądze na rzecz leczenia Marii Błażków, już wpłacona została pokaźna kwota blisko 12 tys. zł (stan na 11 marca). Pieniądze zbierane są także do skarbonki w siedzibie Miejskiej Biblioteki Publicznej przy ul. Kusocińskiego i jej filiach na terenie Mielca.

Dziękujemy! Po stokroć dziękujemy!

Na hasło „Kiermasz dla Maryli” najpierw zareagowali nasi twórcy. Zarówno z Mielca, jak i powiatu napływały dary, które można było nabyć podczas kiermaszu, który odbył się w niedzielę 13 marca w budynku MBP przy ul. Kusocińskiego. Jak mówią bibliotekarki z MBP obok obrazów ofiarowano na kiermasz książki, a także koronkowe serwety i bieżniki. – Wzruszające były takie sytuacje, gdy ktoś przynosił jakieś naprawdę cenne rzeczy i nie chciał nawet podać nazwiska, aby widniało przy jego darze – mówi Jolanta Tyrpa z Wypożyczalni Literatury Pięknej, gdzie najczęściej trafiały osoby, które chciały. – Dziękujemy zarówno



ofiarodawcom, dzięki którym odwiedzający kiermasz mieli naprawdę w czym wybierać, jak i tym, którzy nabyli obrazy, serwety i drobiazgi oferowane w niedzielę – mówi Teresa Szumny z MBP.

Podziękowania należą się także prezes Fundacji SOS Życie, która nie tylko bardzo szybko zdecydowała się wspomóc opieką fundacji Marię Błażków, udostępniła subkonto fundacji, które podajemy poniżej, jak i wspomogła organizację kiermaszu.

Dzięki temu, że darczyńcy przynieśli tak wiele „fan-tów”, sporo jeszcze zostało po niedzielnym kiermaszu, stąd decyzja o kontynuowaniu akcji. W siedzibie MBP przy ul. Kusocińskiego (tzw. „żółta biblioteka”) można nadal kupować po bardzo atrakcyjnych cenach obrazy, serwety i książki. Organizatorzy zbiórki środków na rzecz leczenia Marii Błażków serdecznie zapraszają! Można też dokonywać wpłat na konto.

Pomóżmy Maryli! Kiedy ogłosiliśmy, że zbieramy fundusze

na leczenie p. Marii Błażków, dyrektorki Miejskiej Biblioteki Publicznej, spodziewaliśmy się serdecznych odruchów pomocy od jej znajomych, przyjaciół, współpracowników, także od nieznajomych, którzy mają zwyczaj wspomagać takie akcje. Nie tylko się nie przeliczyliśmy, ale jesteśmy zdziwieni niezwykłą hojnością i chęcią pomocy na rozmaite sposoby często nieznajomych ludzi – mówi Jolanta Strycharz z MBP. – Kiedy zapowiedzieliśmy, że chcemy zorganizować kiermasz, otrzymaliśmy wsparcie od wielu znajomych i nieznajomych. Wspomogli nas dziennikarze, którzy naprawdę wspólnie zapromowali naszą akcję. Wszystkim równie serdecznie chcemy powiedzieć w imieniu pracowników MBP: Dziękujemy, dziękujemy, dziękujemy!

Niestety, to jeszcze nie koniec. Akcja jest w połowie drogi. Organizatorzy liczą, że uda się konieczne środki zebrać w najbliższych kilku tygodniach.

Małgorzata Rojkwicz

POMÓŻMY MARYLI !

Maria Błażków – nasza koleżanka bibliotekarka Dyrektorka Miejskiej Biblioteki Publicznej w Mielcu choruje na postępujące stwardnienie zanikowe boczne (SLA/ALS)

Pomoc w walce o zatrzymanie postępu choroby może eksperymentalna terapia, której koszt wynosi

54 tys. złotych

Dowolną kwotę można wpłacić na dedykowane konto w mieleckiej Fundacji SOS Życie nr konta **Bank PKO SA**
32 1240 2556 1111 0000 3793 2556

SKUP MAKULATURY KSIĄŻKOWEJ

także starych czasopism, płyt, map, dokumentów, listów, kopert, druków, dyplomów, znaczków, pocztówek, klisz, zdjęć itp.

Kupimy lub przyjmujemy w komis
obrazy olejne, akwarele, ikony, rzeźby i inne dzieła sztuki, stare (sprzed 1960 roku) radia i gramofony, militaria, zegary, srebra, platery, porcelanę.

Mielec - Starówka, ul. Sobieskiego 1
tel. 17 583 14 98, 602 739 362, 602 776 197
www.promocja.mielec.pl e-mail: kontakt@promocja.mielec.pl

ZŁOM STALOWY

0,20-0,25 zł/kg

SKUP ZŁOMU METALI

SKUP POJAZDÓW DO WYREJESTROWANIA

DOJAZD DO KLIENTA!

MAKFOL

ODZYSK SUROWCÓW WTÓRNYCH

39-300 Mielec
ul. Piaskowa 9
(baza GS)

tel. 17 583 70 20, 609 717 135

Podkarpacki Serwis Gospodarczy

www.rze.pl

Podkarpacki Serwis Gospodarczy to pełny zasób informacji na temat regionu, jego oferty gospodarczej (branżowy katalog firm), kulturalnej i turystycznej. Sprawdź nas!

Centrum Promocji Biznesu
35-310 Rzeszów, ul. Rejtana 6
tel./fax (017) 85 25 646
e-mail: serwis@rze.pl www.rze.pl

INFORMACJE I RELACJE

promocja.mielec.pl

POWIAT • MIASTO • GMINA
Mielec, ul. Sobieskiego 1/1, tel./fax 17 583 14 98

Ikony na Wielkanoc i inne okazje...



Archanioł Michał (od lewej) i Archanioł Gabriel. Ikony pisane temperą jajową desce lipowej ok.



Matka Boska Nieustającej Pomocy. Ikona ręcznie pisana temperą jajową 21x24x3,2 cm

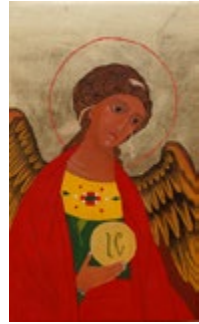

„Anioł Stróż”



Matka Boska z Dzieciątkiem. Ikona pisana jajko wielkanocne



Matka Boska Nieustającej Pomocy na desce 24x35x1,5



Matka Boska Nieustającej Pomocy. Ikona na desce lipowej ok. 29x42x3 cm



„Archanioł Michał” na desce ok. 23,5x31x2,8 cm



„Święty Paweł” Ikona na desce sosnowej ok. 20,5x30,5x2,4 cm

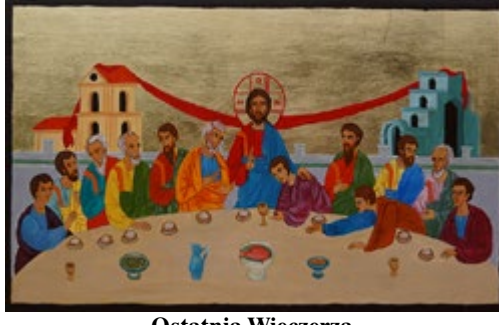

Ostatnia Wieczerza.

Ikona ręcznie pisana zgodnie z Tradycją, temperą jajową na naturalnych pigmentach,



Ludzie i miejsca pamięci gminy Mielec. Włodzimierz Gąsiewski. Mielec 2015. Format 23,5 x 16 cm, stan bdb, nowa, 204 strony



Włodzimierz Gąsiewski, LAGER MIELEC, niemieckie obozy wojskowe, pracy przymusowej i zagłady na Ziemi Mieleckiej. Według oryginalnej niemieckiej mapy sztabowej: Polygon Wer-machtu „Południe”; Lager Mielec, Lager Dęba - wykaz obozów i opisy. Mielec 2010. Format A2, papier kredowy.

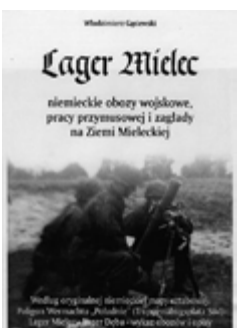

Zegar ścienny ZSRR JANTAR socrealizm

ANTYKWARIAT art-studio-galeria malarstwo ikonopisanie



39-300 Mielec, ul. Jana III Sobieskiego 1/1

czynne pn.-pt. 9.00-17.00, sob. 9.00-13.00, tel 17 5831498; 17 7411527

www.promocja.mielec.pl kontakt@promocja.mielec.pl

W naszej galerii od 2001 r. wystawialiśmy m.in. Ikony Natalii Czarneckiej z d. Skwrcowej, Rosjanki mieszkającej w Polsce, która ukończyła szkołę pisania Ikon przy cerkwi św. Tichona w Moskwie. Ikony wystawiał u nas także Ryszard Murtaś z Czarnej k. Pilzna, Malwina Wójcik, tworząca wówczas w Bieszczadach, Roman Duda z Krakowa, Bogusław Onslowicz z Dolnego Śląska oraz Rafał Krużel z Ziemi Mieleckiej. Wystawialiśmy też Ikony innych autorów, w tym stare pochodzące ze Wschodu, które pozyskaliśmy do sprzedaży od naszych klientów.

Ikony wystawiali także Krystyna Gargas-Gąsiewska - tworząca wcześniej obrazy olejne i akwarele. Inspiracją była twórczość Natalii Czarneckiej, która przekazywała jej tajniki pisania Ikon. Wpływ miała też sztuka starych mistrzów, wzorce współczesne, wizyty w Muzeum Ikon w Sanoku, w cerkwiach w Bieszczadach i w Pracowni Ikon Jadwigi Denisiuk w Cisnej. Jest także uczennicą brata Marcina Świądra OFM Cap, biorąc jesienią 2015 r. udział w warsztatach ikonopisania „Piękno zbawi świat” pod jego kierunkiem.

Nasze Ikony są pisane w technikach tradycyjnych oraz własnych i są nie tylko świętymi obrazami, ale także przekazem ich wykonawcy, który przez sztukę także wyraża swoją wiarę i wrażenia estetyczne. Wykonujemy także Ikony na zamówienie. Możemy przesłać własnego wzoru oraz wypisanie lub grawerowanie dedykacji!



Polowy aparat telefoniczny Wojsko Polskie 1978



Duża łyżka drewniana malowana w stylu Zalipia

Po prawej: żelazna złota podkowa z parą koni - na szczęście



Więści kulturalne

TRZECI WYMIAR — wystawa rzeźby Marcina Myśliwca i Piotra Woronia

„Trzeci wymiar” dodany do dwóch podstawowych – długości i szerokości, to otaczająca nas przestrzeń i przedmioty. W sztuce to rzeźby. Taki właśnie tytuł dla swojej wystawy nadał: Piotr Woroniec i Marcin Myśliwiec, artyści rzeźbiarze, pochodzący z różnych stron Polski, obecnie mieszkańcy Podkarpacia, których łączy wspólna pasja tworzenia trójwymiarowej przestrzeni, uzupełnionej czwartym wymiarem – czasem, który w ich przypadku jest także pokoleniowym łącznikiem.

Piotr Woroniec, urodzony 14.02.1955 roku w Giżycku. Ukończył Liceum Ogólnokształcące w Nidzicy w latach 1970-1974, Uniwersytet Ludowy we Wzdowie /reżyseria teatru amatorskiego/ w latach 1975—77. Studiował w Wyższej Szkole Pedagogicznej w Olsztynie i Rzeszowie (filologia polska) w latach 1977- 1982. Od 1995 członek Związku Polskich Artystów Plastyków (ZPAP). Od 1992 do 1999 roku asystent scenografa w Teatrze Kreatur w Berlinie (Niemcy). Mieszka i pracuje w Brzozowie, woj. podkarpackie. W swoim dorobku ma

kilkadziesiąt wystaw indywidualnych i zbiorowych w kraju i za granicą (http://www.woroniec_rzeźba-republika.pl/ja.htm).

Marcin Myśliwiec Urodzony w 1983 roku w Jaśle. Z plastyką, głównie z rysunkiem związany od



dzieciństwa. Z czasem młodzieńczą pasję dopełnia fascynacja rzeźbą w drewnie. Apogeum oświeconia drewnem przypada na okres studiów na Uniwersytecie Ludowym we Wzdowie i Woli Sękowej. To wówczas, znaczący, inspiratorski wpływ na jego osobowość twórczą wywarła przyjaźń i współpraca z charyzmatycznym artystą – rzeźbiarzem Piotrem Woroniec.

Od 2007 roku artysta mieszka i tworzy

w Mielcu. W 2010 kończy studia licencjackie na Wydziale Artystycznym UMCS w Lublinie, a w 2012 studia II st. na wydz. Grafiki, Uniwersytetu Pedagogicznego w Krakowie. Ma na swoim koncie wystawy indywidualne oraz liczne poplenerowe



(https://www.facebook.com/MarcinMyśliwiecRzeźba/info/?tab=page_info).

Obaj artyści niewiele chcą mówić na temat swojej twórczości. Marcin Myśliwiec swoje rzeźby nazywa „wyrobami z drewna”, a ich odbiór, a nawet dotyk pozostawia widzom. Na wystawie rzeźby są wymieszane, tylko duże litery „M” lub „W” świadczą o autorstwie dzieła. Piotr Woroniec mówi: „połączenie naszych prac daje ten

trzeci wymiar” i... niesamowity klimat. Wydaje się, że w tej twórczości miesza się wiele wpływów i inspiracji. Widać w nich np. sztukę świata fantasy, tajemniczych stworów, może nawet bardzo stylizowanych orłów



symbolizujących siłę, uwidocznioną w godłach wielu narodów. Niektóre postacie są jakby żywym wyjętym ze świata baśni i nawiązują do golemów czy trollów z Trylogii Tolkiena. Natomiast dwóch panów w melonikach kojarzy się z postaciami „Umarłej klasy” Tadeusza Kantora. Niektóre postacie z ptasimi dziobami mogą nawiązywać do średniowiecznych masek, które zakładali lekarze podczas epidemii dżumy. Rzeźbiarska twór-

czość Piotra Woronia i Marcina Myśliwca rzeczywiście połączona razem daje ten „niesamowity klimat” nierealnego świata, trochę z naszych snów, trochę z naszych lęków i strachów, ale może przez to pozwala nam je odreagować i może nawet zobaczyć w nich piękno. Poprzez symbole i aluzje zawarte w figurach umieszczonych na wystawie „Trzeci wymiar” możemy na chwilę oderwać się od bieżących spraw i pobudzić naszą wyobraźnię. Możemy też odnaleźć nutkę ukrytego optymizmu i przy „brzemiennej” rzeźbie kobiety, w brzuchu – jak w dziupli drzewa, zobaczyć rodzące się nowe życie. Dlatego też wystawę tę śmiało można nazwać mieleckim wydarzeniem artystycznym, ale każdemu szczęściu, nawet temu twórczemu, trzeba niekiedy pomóc, dlatego też wydaje się, że wymaga ona szerszej promocji, wybiegającej poza Mielec i Podkarpacie. Takie możliwości daje dziś internet, film wideo i inne formy artystycznej reklamy. Powinni więc pomyśleć o niej zarówno twórcy, jak też i organizatorzy wystawy.

Włodzimierz Gąsiewski

więcej informacji kulturalnych na portalu www.promocja.mielec.pl



Warsztaty z wyobraźni bez granic w Bibliotece Pedagogicznej w Mielcu

Jak rozbudzić wyobraźnię dzieci i nauczycieli? Jednym ze sposobów może być wykorzystanie podczas lekcji plastyki sztuki zdobniczej Powertex. Warsztaty dla nauczycieli, którzy chcieli zapoznać się z tą techniką i razem ze swoimi podopiecznymi tworzyć oryginalne jajka wielkanocne zorganizowała Pedagogiczna Biblioteka Wojewódzka w Rzeszowie – Filia w Mielcu. W spotkaniu wzięło udział 21 nauczycieli.

Warsztaty odbyły się 4 marca 2016 r. w siedzibie Biblioteki przy ul. Wyspiańskiego 6. Spotkanie

poprowadziła plastyk Iwona Bielaszka-Podsada. Przypomnijmy, technika powertex to nie tylko twórczy sposób na wykonanie pięknych ozdób świątecznych. To także metoda, która daje możliwość tworzenia rzeźb ogrodowych, przedmiotów użytkowych czy też niepotrzebnej biżuterii!

Sam powertex to butelka płynu, który potrafi różne materiały ze sobą sklejać i utwardzać. W technice pod tą samą nazwą można więc wykorzystywać nie tylko tkaninę, ale również papier, karton i skóry. Powertex można łączyć z samoutwar-

dzalnymi glinami, kamieniem, ceramiką, drewnem, piaskiem. Właśnie dzięki temu, wykorzystując różnorodne przedmioty i kreatywność artysty, technika powertex nie ma ograniczeń... Jedynym ograniczeniem jest wyobraźnia... A jednym z ważniejszych zadań pedagogów jest pokazanie uczniom, że ich wyobraźnia nie ma granic. Podczas warsztatów w Bibliotece Pedagogicznej w Mielcu, nauczyciele otrzymali sporo wskazówek, jak to zrobić w ciekawy dla dzieci sposób.

Inf. Biblioteka Pedagogiczna w Mielcu

tel. 17 583-18-40

ul. P. Skargi 9 (parter)

BOSSMEN

BOSSMEN Fryzjer dla ludzi z klasą

STUDIO FRYZUR

Ośrodek Szkolenia Kierowców
"AUTOKURS"
 Maria Żelasko

KURSY KIEROWCÓW
 kat. AM, A1, A2, A, B1, B, C, D, E
 Pojazdy: 3x Hyundai i20, Romet Yamaha 125, 2x Kawasaki 650ER6N,
 Quad, Aixam, MAN TGL, MAN TGA, Naczepa, Autosan
POJAZDY PRZYSTOSOWANE DO JAZDY PO PŁYTCIE POŚLIZGOWEJ
beztresowe szkolenie - pewny wynik egzaminu

Oferujemy również szkolenia na:
 - kwalifikacje wstępne i okresowe na przewóz rzeczy/osób
 - kierowców na przewóz materiałów niebezpiecznych ADR
 - warsztaty dla instruktorów
 - wózki jezdniowe, żurawie przeładunkowe (HDS)
 - maszyny budowlane

39-300 Mielec, ul. Mickiewicza 9
 tel. 17 773 01 99, tel. kom. 606 595 158, 602 887 804
 czynne: 9.00 - 16.00 www.autokurs.mielec.pl

STACJA BENZYNOWA
Stefan Drozdowski
SKLEP - AKCESORIA
Borowa 394

CZYNNY:
 PN-PT. 6:00-18:00; SOB-6:00-15:00

FIRMA ELEKTRYCZNA DZIAŁOWSCY Sp. z o.o.
BZE

39-331 Chorzelów, Chrzastów 10B www.bte.home.pl
 Tel./fax 017 584 01 80, 0 603 130 846, 0 602 101 018

PROJEKTOWANIE I WYKONAWSTWO

Instalacji elektrycznych przemysłowych
 i w domach indywidualnych, urządzeń rozdzielczych
 dla potrzeb energetyki, przemysłu i budownictwa.

Instalacji odgromowych.
 Linii energetycznych niskich i średnich napięć
 napowietrznych i kablowych z zastosowaniem
 słupów ZN i wirowanych.

**Stacji transformatorowych napowietrznych
 i wewnętrznych o różnych konfiguracjach.**
 Pomiary elektryczne instalacji i linii

**Domofony, videodomofony, automatyka do bram
 wjazdowych i garażowych.**
Instalacje telewizyjne, telewizja przemysłowa.

gammamielec@op.pl **GAMMA** Sp. z o.o. www.gamma.mielec.pl

OKNA **OGRODY ZIMOWE**

ul. Raclawicka 7
 39-300 Mielec
 tel./fax 17 583 33 33

DRZWI • BRAMY • ROLETY • ŻALUZJE • PARAPETY

KIPPER s.c. **HYDRAULIKA SIŁOWA**

naprawa siłowników • pomp zębatych
 rozdzielaczy

PIĄTKOWIEC 48A (TRASA MIELEC-TARNÓW)
 TEL. 14 683 74 85 FAX 14 683 74 86
www.kipper.pl

MEBLE NA WYMIAR

"MEBLO-WIT"
 Witold Juszczyk
 Złotniki 307
 tel. 17 774 24 43
 tel. kom. 503 025 828

◇ **kuchenne**
 ◇ **pokoje**
 ◇ **garderoby**
 ◇ **inne**

POMIAR I KOSZTORYS GRATIS!

NADRUKI
NA ODZIEŻY

692-464-967
www.magda-nadruki.pl

DUO BIS

CZĘŚCI SAMOCHODOWE

- tłumiki
- oleje i płyny
- katalizatory
- amortyzatory
- oświetlenia
- akcesoria
- samochodowe chemia samochodowa
- podzespoły silnika

Najniższe ceny w regionie!
Dla stałych Klientów dowóz GRATIS!

ul. Piaskowa 9, 39-300 Mielec
 tel. 17 250 64 04

Mielec, ul. Przemysłowa 67
 Recepcja & główny telefon:
 +48 17 773 91 00
 recepcja@hotel-arena.pl
www.hotel-arena.pl
 Restauracja
 +48 17 773 91 20
 restauracja@hotel-arena.pl
 Dział Organizacji Imprez:
 +48 17 773 91 18

hotel
konferencje
restauracja
wesela
imprezy
okolicznościowe

DOCIEPLENIA BUDYNKÓW
remonty ogólnobudowlane
SŁUPIEC 185, 33-230 Szczucin
tel. kom. 604 287 184

OŚRODEK SZKOLENIA KIEROWCÓW
"MOTOS"

KATEGORIE: AM, A1, A2, A, B1, B, C1, C, T, B+E, CE, C1E, D, D+E

NOWE SAMOCHODY TOYOTA YARIS LUNA
HYUNDAI i20
NOWE SAMOCHODY CIĘŻAROWE: RENAULT PREMIUM
i MAN TGA 18 - TAKIE SAME JAK NA EGZAMINIE !!!
Ponadto: Peugeot 207, Suzuki, Ciągnik
OFERUJEMY RÓWNIEŻ KURSY:
 - NA KWALIFIKACJĘ WSTĘPNĄ DO KATEGORII C i D NA PRZEWÓZ RZECZY - OSÓB
 - SZKOLENIA OKRESOWE NA PRZEWÓZ RZECZY - OSÓB

BIURO OŚRODKA:
 Mielec (Stacja PKP) ul. Głowackiego 8
 tel./fax 17 583 77 78
 tel. kom. 602 122 122
 666 555 666
www.motos.mielec.pl
 e-mail: biuro@motos.mielec.pl
 Czynne od 8⁰⁰ do 19⁰⁰
 w soboty od 8⁰⁰ do 13⁰⁰
 39-300 Mielec ul. Drzewieckiego 9/6
 tel. kom. 666 555 555
 600 500 600

KONKURENCYJNE CENY! SZKOLENIE INDYWIDUALNE! SZKOLENIE BEZSTRESOWE!

Stawiamy na jakość szkolenia ... nie na ilość!

SZKOŁA NAUKI JAZDY

100% BEZSTRESOWO
 DWA ODDZIAŁY
 ZAPISY NA JAZDY ON-LINE
 WYSOKA ZDAWALNOŚĆ
 RATY 0%

SMOCZKA UL. WOLNOŚCI 152 TEL. 79 79 49 795
 BOREK UL. PISARKA 8 TEL. 79 79 49 792
www.tazz.mielec.pl

HURTOWNIA ELEKTRYCZNA
MEGAel

wentylacja klimatyzacja

• Kable i przewody	• Aparaty elektryczne
• Oprawy oświetleniowe	• Rozdzielnice i obudowy
• Źródła światła	• Alarmy i domofony
• Osprzęt instalacyjny	• Wentylatory
	• Systemy wentylacji
	• Klimatyzatory

Mielec ul. Wolności 24, tel. 788 12 24, 583 19 46
 czynne: od 7.00 do 17.00, sob. 7.30 do 13.00

Tarnów ul. Mościckiego 155, tel. 14 6 300 300
www.megael.com.pl

Przebijamy 98% ofert
oszczędzaj z nami
25 TOWARZYSTW W JEDNYM MIEJSCU

RCU
UBEZPIECZENIA MIELEC

DWA ODDZIAŁY
 SMOCZKA UL. WOLNOŚCI 152 TEL. 573 467 910
 BOREK UL. PISARKA 8 TEL. 796 906 023