

**ERGO HESTIA** ODDZIAŁ GRUPY Jerzy Wąs  
**UBEZPIECZENIA**  
MAJĄTKOWE, KOMUNIKACYJNE I ŻYCIOWE  
UBEZPIECZENIA FIRM  
39-300 Mielec, ul. Obrońców Pokoju 3  
tel./fax 17 788 54 54, kom. 502 638 328  
Czynne: pn.-pt. 8-18, sob. 8-13  
kom. 608 317 231 e-mail: [jerzy.was@ag.ergohestia.pl](mailto:jerzy.was@ag.ergohestia.pl)

**KLIMATYZACJA - SERWIS** kompleksowa obsługa  
**CHŁODNICE** nowa - wymiana rdzenia - regeneracja  
- SPAWANIE ALUMINIUM  
- REGENERACJA SPRĘŻAREK KLIMATYZACJI  
- KASOWANIE BŁĘDÓW (CDIF/2, LAUNCH)  
- PIASKOWANIE (KORUND, SZKŁO)  
- GIĘCIE BLACHY  
- CZĘŚCI SAMOCHODOWE  
- MECHANIKA POJAZDOWA **kom. 606 383 823**  
kom. 694 737 718, 602 756 640  
tel. (17) 585 31 19, fax. (17) 240 80 04  
Piątkowiec 14A k/Mielca, 39-308 Wadowice Górne  
[www.regenc.pl/sklep](http://www.regenc.pl/sklep), [biuro@regenc.pl](mailto:biuro@regenc.pl)

PPHU "ANROL" Anna Cyran  
PRODUKCJA - SPRZEDAŻ - MONTAŻ  
**ROLETY**  
ALUMINIOWE I TEKSTYLNE  
ŻALUZJE PIONOWE I POZIOME  
Mielec, ul. Wolności 43 (na przeciwko Stacji Państw. Górlen)  
tel./fax 17 583 31 32, kom. 609 947 520, 665 730 282

**Auto Złom Malinie**  
**biuro@autozlom-malinie.pl**  
tel. 883669955, (17)7743091  
KASACJA POJAZDÓW  
sprzedaż części używanych  
Zapraszamy!!!

**AMAKOL** Mielec, Al. Kwiatkowskiego 5A  
tel. 17 788 62 60 [www.amakol.com.pl](http://www.amakol.com.pl)  
**TWORZYWA SZTUCZNE** PLEXI - PCV - ABS  
**TWORZYWA KONSTRUKCYJNE** TEFLON, POLIAMID, TERNAMID  
**ALUMINIUM** blachy, płaskowniki, kątowniki  
**POKRYCIA DACHOWE** trapez fala poliwęglan kanalikowy  
**ZADASZENIA**  
**MALARNIA PROSZKOWA**

**SKUP ZŁOMU METALI KOLOROWYCH**  
MIEDŹ 21,50 zł/kg  
MOSIĄDZ 13,40 zł/kg  
ALUMINIUM do 8,00 zł/kg  
PUZKA ALUMINIOWA 3,60 zł/kg  
ZŁOM STALOWY 0,40 zł/kg  
NIERDZEWKA 3,90 zł/kg  
**WYSOKIE CENY SKUPU !!!**  
**POLISTYREN, PLEXA ABS, PC i inne odpady do 2 zł/kg**  
Mielec, ul. Narutowicza 43 (koło przejazdu kolejowego)  
tel. 17 583 74 31, 503 129 592

39-300 Mielec, ul. Mickiewicza 28  
tel. biuro 17 773 02 02  
tel. dom 17 788 47 54  
tel. kom. 604 75 04 95  
e-mail: [pyka@poczta.onet.eu](mailto:pyka@poczta.onet.eu)  
**"PYKA"**  
**PRODUKCJA ROLET zewnątrznych i wewnątrznych OKNA, ŻALUZJE, MOSKITIERY, ROLETKI ITP.**

**ZŁOM STALOWY 0,30-0,40 zł/kg**  
**SKUP ZŁOMU METALI SKUP POJAZDÓW DO WYREJESTROWANIA DOJAZD DO KLIENTA!**  
**MAKFOL** 39-300 Mielec ul. Piaskowa 9 (baza GS)  
ODZYSK SUROWCÓW WTÓRNYCH  
tel. 17 583 70 20, 609 717 135

**AGROMAX** WIOSENNE PROMOCJE!  
CENTRUM OGRODNICZE do wyczerpania zapasów  
10,90zł 6,90zł 4,50zł 7,90zł 4,99zł  
39-300 Mielec, ul. Lelewela 6A, tel. 17 583 23 33  
39-300 Mielec, ul. Szalay Groele 9, tel. 17 583 13 58

**STACJA BENZYNOWA Stefan Drozdowski**  
**SKLEP - AKCESORIA Borowa 394**  
CZYNNY: PN.-PT. 8:00-18:00, SOB. 8:00-15:00

**BIBMOT**  
**STACJA KONTROLI POJAZDÓW**  
ul. Drzewieckiego 1 ul. Przemysłowa 61  
tel. 17 774 58 43 tel. 17 774 58 18  
RENAULT FIAT

**UBEZPIECZENIA ERGO HESTIA**  
BPIU „A&Z GORTADT”  
Mielec, ul. Jagiellończyka 13  
tel. 17 583-15-15  
tel./fax 17 585-33-66  
Codziennie od 8:00 do 17:00

**INBOX** 39-300 Mielec ul. Dobra 9  
tel. 17 585 33 55, 509 333 943  
PRODUKCJA I MONTAŻ  
**ROLETY ŻALUZJE VERTICALE MOSKITIERY**

**BEZPŁATNY ODBIÓR Z DOMU WIELKOGABARYTOWYCH ELEKTROODPADÓW NA TERENIE MIELCA**  
**WYNAJEM KONTENERÓW POD WYWÓZ GRUZU**  
**SKUP** MAKULATURA - ZŁOMU METALI KOLOROWYCH - TWORZYWA, FOLII...  
MAKULATURA od 0,15 zł/kg  
MIEDŹ od 18,00 zł/kg  
MOSIĄDZ od 10,00 zł/kg  
ALUMINIUM od 3,50 zł/kg  
PUZKA ALUMINIOWA od 3,50 zł/kg  
FOLIA od 0,20 zł/kg  
ZŁOM STALOWY od 0,50 zł/kg  
**SINOMA** ul. Partyzantów 19B (obok Firmy Panda)  
GOSPODARKA ODPADAMI otwarte: 7.30-15.30, sob. 8-12  
**ODBIÓR RÓWNIEŻ U KLIENTA!**  
tel. 17 788 79 09  
ZADZWOŃ!!! tel. kom. 607 97 00 05  
**TARNOBRZEG - UL. SIENKIEWICZA 129E**  
**NISZCZENIE DOKUMENTÓW**

## Mieleccy policjanci podsumowali swoją pracę w 2016 r.



9.02.2017 odbyła się odprawa służbowa Komendy Powiatowej Policji w Mielcu podsumowująca pracę mieleckich funkcjonariuszy w 2016 roku. W uroczystym spotkaniu udział wzięli Komendant Wojewódzki Policji nadinsp. dr Krzysztof Pobuta wraz z Zastępcą insp. Tadeuszem Szymankiem oraz zaproszeni goście.

Na wstępie Komendant Powiatowy Policji w Mielcu nadkom. Jacek Juwa przywitał przybyłych na odprawę gości, na czele z Komendantem Wojewódzkim Policji nadinspektorem dr Krzysztofem Pobutą oraz jego Zastępcą inspektorem Tadeuszem Szymankiem. Następnie Komendant Powiatowy przywitał Starostę Powiatu Mieleckiego Zbigniewa Tymułę, Prokuratora Rejonowego Mariana Burczyka oraz jego zastępcę Małgorzatę Dobosz – Słąbę, a także Prezesa Sądu Re-

jonowego w Mielcu Grzegorza Króla oraz Komendanta Straży Miejskiej Arkadiusza Misiaka oraz policjantki i policjantów biorących udział w odprawie.

Komendant omówił aspekty pracy mieleckiej jednostki, podsumowując statystycznie ubiegły rok. W krótkiej prezentacji multimedialnej przedstawił wyniki pracy pionów kryminalnych, ruchu drogowego oraz prewencji. Komendant nadkom. Jacek Juwa w swojej wypowiedzi podkreślił dużą pomoc samorządów i instytucji w działaniach pozwalających na osiągnięcie wysokiego poziomu bezpieczeństwa mieszkańców powiatu.

Następnie głos zabrali zaproszeni goście, którzy bardzo pozytywnie ocenili współpracę z mielecką Policją. Docenili dobre wyniki pracy mieleckich funkcjonariuszy, dziękując za dotychczasową współpracę i gratulując osiągnięć.

Komendant Wojewódzki Policji nadinspektor dr Krzysztof Pobuta, omówił najważniejsze aspekty pracy garnizonu podkarpackiego w 2017 roku. Zaakcentował istotę profesjonalnego realizowania zadań służbowych przez policjantów oraz podkreślił otwartość policji wobec społeczeństwa. Dziękując samorządom za współpracę, Komendant Wojewódzki Policji wyraził nadzieję na wspieranie w dalszym ciągu działań mieleckich funkcjonariuszy. Życząc wszystkim funkcjonariuszom satysfakcji z wykonywanej pracy i dziękując zaproszonym gościom za współpracę z Komendą Policji w Mielcu, zakończył swoje przemówienie.

Inf. i fot. <http://www.podkarpacka.policja.gov.pl/rze/komendy-policji/kpp-mielec/wydarzenia>



## POZYTYWNI MIELCZANIE 2016 WYBRANI I UHONOROWANI

Po raz kolejny dzięki inicjatywie portalu [hej.mielec.pl](http://hej.mielec.pl) zostały wybrane i uhonorowane osoby wyróżniające się wśród lokalnej społeczności. Za swoją działalność na rzecz regionu zostało wyróżnionych 8 osób:

W kategorii KULTURA tytuł Pozytywny Mielczanin otrzymała MAGDALENA KRIGER – instruktor teatru w SCK Mielec, Wyróżnienie dla popularnego Pozytywnego otrzymała Anna Niziołek – kierownik Kina Galaktyka, W kategorii SPORT tytuł Pozytywnego Mielczanina otrzymała PAULINA BUZIAK-ŚMIA-TACZ – reprezentantka Polski w

chodzie sportowym, zawodniczka LKS Stal, Wyróżnienie dla popularnego Pozytywnego otrzymał Robert Karnasiewicz – trener i działacz UKS Badmintonu Volant Mielec oraz Klubu Szachowego SDK-Lotnik, W kategorii BIZNES tytuł Pozytywny Mielczanin i wyróżnienie Popularny Pozytywny otrzymał ANDRZEJ DROZDOWSKI – właściciel Klubu Alternatywa oraz Restauracji Vis a Vis, W kategorii SPOŁECZNIK tytuł Pozytywny Mielczanin i wyróżnienie Popularny Pozytywny otrzymały MAGDALENA ŻUKOWSKA-BAK i ANNA

PIĘKOŚ – Fundacja Wspierania Edukacji i Rozwoju EDU, Wyróżnienie Specjalne otrzymała IWONA MŁYNARSKA – finalistka Miss Polski 2016, Miss Podkarpacia 2016. Organizatorom dziękujemy za umożliwienie wielu internautom wskazywania i wyróżniania osób z różnych dziedzin aktywności zawodowej, kulturalnej, sportowej i edukacyjnej na rzecz społeczności lokalnej. Laureatom zaś gratulujemy i życzymy wytrwałości oraz sukcesów w następnych latach.

Fot. Damian Gąsiewski <http://www.hej.mielec.pl/> oraz: <http://promocja.mielec.pl>



Wynajmę lokal handlowy w PASAŻU w Mielcu. Powierzchnia 80 metrów kwadratowych, II piętro, narożny od strony osiedla. Tel. 518 373 255

## OGŁOSZENIA DROBNE

Chcesz coś kupić, sprzedać, wynająć, zatrudnić pracownika lub znaleźć pracę! Zapraszamy do zamieszczania ogłoszeń drobnych w naszej gazecie i w internecie: [www.promocja.mielec.pl](http://www.promocja.mielec.pl) Zapewniamy dostęp do minimum 10 tysięcy odbiorców! tel. 17 7411527 lub kontakt@promocja.mielec.

**MIEL-MET S.C.** WITRAŻE PRODUKCJA SZKŁA ZESPOLONEGO Z CIEPLĄ RAMKĄ K=0,9 SZKŁO

- budowlane płaskie
- ornamentowe
- bezpieczne
- refleksyjne
- trawione, piaskowane
- lustra

SZLIFOWANIE I FAZOWANIE SZKŁA WIERCENIE OTWORÓW USZCZELKI, OKUCIA, FARBY KLEJE, OKAPNIKI MOSKITIERY, ROLETY

39-300 Mielec ul. Reja 7 tel./fax 17 583 06 70 tel. kom. 609 533 376 e-mail: mielmet1@emil.tnp.pl www.mielmet.mielec.pl

FIRMA BUDOWLANO-INSTALACYJNA **GRO-BUD**

Mielec, ul. Wolności 23d, tel. 17 583 79 44, 17 583 14 51

**OFERUJEMY SPRZEDAŻ I USŁUGI:**

- INSTALACJE GAZOWE, WOD-KAN, CO
- KOTŁY, GRZEJNIKI, SYSTEMY REGULACJI
- KOTŁOWNIE GAZOWE, OLEJOWE, WĘGLOWE
- KLIMATYZACJE I NAGRZEWNICE
- POMPY CIEPŁA - KOLEKTORY SŁONECZNE
- CENTRALNE ODKURZANIE
- WYCENY I KOSZTORYSOWANIE ROBÓT SANITARNYCH

AUTORYZOWANY SERWIS: Buderus Vaillant JUNKE

**GRAWERSTWO** MIELEC, ul. Hetmańska 6A tel. 17 585 35 13 właściciel Józef Kardyś

**WYRÓB PIECZĄTEK** SZYBKO, SOLIDNIE I TANIO! Zapraszamy od 7.00 do 17.00

**BIURO OBRACHUNKOWE** Krzysztof Wieczerzak Mielec, ul. Sandomierska 4 tel. 17 586 30 84, 605 88 41 81 e-mail: wieczerzak@alpha.pl

**Podkarpacki Serwis Gospodarczy** [www.rze.pl](http://www.rze.pl)

Podkarpacki Serwis Gospodarczy to pełny zasób informacji na temat regionu, jego oferty gospodarczej (branżowy katalog firm), kulturalnej i turystycznej. Sprawdź nas!

Centrum Promocji Biznesu 35-310 Rzeszów, ul. Rejtana 6 tel./fax (017) 85 25 646 e-mail: serwis@rze.pl www.rze.pl

ZAKŁAD KONSERWACJI I NAPRAW SPRZĘTU P.POZ. **GAŚNICA**

- sprzedaż i serwis gaśnic
- przeglądy, konserwacje, remonty i legalizacje
- wyposażanie jednostek Straży Pożarnej w specjalistyczny sprzęt
- przeglądy klap dymowych, drzwi pożarowych
- badanie ciśnienia i wydajności hydrantów wewnętrznych i zewnętrznych

Sklep i zakład produkcyjny: ul. Witosa 28, 39-300 Mielec tel. 17 773 05 56 tel. kom. 500 112 636 [www.gasnica.mielec.pl](http://www.gasnica.mielec.pl) e-mail: gasnica-mielec@post.pl

**KOREPETYCJE Z MATEMATYKI** na poziomie szkoły podstawowej, gimnazjum i liceum. Przygotowanie do matury rozwiązywanie zestawów maturalnych. Telefon: 606 389 218

**RUKARNIA AUTOGRAF** WWW.RUKARNIA-AUTOGRAFBZ.PL tel. 17 788 61 04, 793 122 300 ul. Gajowa 13,15 39-300 Mielec

**TANIE OC!!!** ubezpieczenia AZ tel. 793 122 300 ul. Gajowa 13 39-300 Mielec

**NAJTAŃSZY SKLEP WSZYSTKO PO 4.00 zł** i nie tylko PASAŻ PRZYZIEMIE OD STRONY WIADUKTU

„Więści Regionalne” Czasopismo Społeczno-Kulturalne, ukazuje się od 1990 r. „Magazyn Prasowy Strefa”, ukazuje się od 1994 r. - redaktor naczelny: Włodzimierz Gąsiewski Wydawca: Agencja Wydawnicza „Promocja”: 39-300 Mielec, ul. Jana III Sobieskiego 1/1, tel. 17 7411527; tel. kom. 602 776197. Reklama: 602 739362 e-mail: kontakt@promocja.mielec.pl www.promocja.mielec.pl

Kolportaż własny. Druk: AUTOGRAF Mielec. Redakcja nie odpowiada za treść ogłoszeń i reklam.

# Wylot samolotu M28 produkcji PZL Mielec na Latin Demo Tour

24 lutego 2017 r. Centrum Badań i Prób Statków Powietrznych PZL Mielec oraz na lotnisku w Mielcu nastąpił wylot samolotu M28 produkcji PZL Mielec na Latin Demo Tour. Po starcie samolotu odbył się krótki briefing prasowy w sali konferencyjnej w wieży na lotnisku, w którym wystąpił m.in.: Prezes PZL Mielec Janusz Zakręcki. Pilotem samolotu był Czesław Żywocki.

## Wielozadaniowy samolot M28® wyruszył na Latin America Demo Tour

Lot w połowie zimy z Europy do Ameryki Łacińskiej pokaże, że ten dwusilnikowy turbośmigłowy samolot zaprojektowany i wyprodukowany w Polsce sprawdza się w każdych warunkach pogodowych.

Mielec, 24 lutego 2017 – Produkcowany w Polskich Zakładach Lotniczych w Mielcu dwusilnikowy turbośmigłowy samolot M28 wyruszył w dwumiesięczne tournée po Ameryce Łacińskiej i Karaibach.

Ważący 7.500 kilogramów dwusilnikowy turbośmigłowy samolot w trakcie pobytu w Ameryce Łacińskiej, zademonstruje potencjalnym klientom cywilnym i wojskowym swoje zdolności do przewożenia ludzi i ładunków ze słabo rozwiniętych lotnisk, niewyposażonych w utwardzone i długie pasy startowe. Tournée rozpocznie się 17 marca 2017 roku w Port of Spain w Trynidadzie i Tobago. Następnie, do połowy maja, samolot odwiedzi 12 innych miast położonych w Brazylii, Argentynie, Ekwadorze, Kolumbii, Panamie i Meksyku.

Inżynierowie z PZL Mielec nałożyli ostatnią warstwę farby na nowo wyprodukowany samolot o numerze seryjnym AJE00347 oraz wyposażyli w niezbędny sprzęt, który pozwoli pokazać jego zdolność do szybkiej konwersji na opcję pasażerską, przystosowaną do zrzutów spadochronowych, transportu cargo lub ewakuacji ofiar wypadków. „Kiedy zestawimy manewrowość M28 z jego dużą kabiną i tylnymi drzwiami otwieranymi również w locie, to widać, że ten samolot ma moc i masę DEMO TOUR 2017 ODLOT-5ładunku idealną do wykonywania bardzo różnych misji”, zwraca uwagę Janusz Zakręcki, Prezes Zarządu Dyrektor Naczelny PZL Mielec. Siły zbrojne i linie lotnicze w całej Ameryce Łacińskiej i na Karaibach wyrażają ogromne zainteresowanie różnorodnymi



Fot. Damian Gąsiewski

i unikalnymi zdolnościami tego wyjątkowego samolotu”.

Załoga PZL Mielec zaplanowała pierwszy przystanek w Danii. Następnie rozpocznie się morska część podróży przez Szkocję i Islandię. Dwudziestego ósmego lutego samolot przyleci do Kulusuk na Grenlandii mając za sobą 2.164 mile morskie i blisko 10 godzin transatlantyckiego lotu.

„Pokonanie Atlantyku w połowie zimy w kierunku zachodnim to tylko jeden z przykładów, że ten wytrzymały, niezawodny samolot radzi sobie nawet w najtrudniejszych warunkach pogodowych”, powiedział Mariusz Kubryn, główny konstruktor M28. „Szacujemy, że do końca

tournée pokazowego, samolot będzie miał wylatane 14.500 kilometrów nad pasmami górskimi i oceanami, startując i lądując na pasach położonych w dżungli i na wyspach. Zademonstruje swoje zdolności do działania zarówno w wysokich jak i niskich temperaturach”. Samolot M28 ma certyfikaty brazylijskiej agencji ruchu lotniczego ANAC, EASA i FAA, dzięki którym może latać w temperaturach wahających się od minus 50 do plus 50 stopni Celsjusza. System odmrażania kadłuba jest certyfikowany do lotów w znanych warunkach oblodzenia.

Skrzydła o dużej sile nośnej, dwa turbośmigłowe silniki Pratt

& Whitney Canada PT6-65B o mocy 1.100 koni mechanicznych (820 kW) oraz śmigło z rewersem ciągu dają temu samolotowi unikalne możliwości jeżeli chodzi o krótki start i lądowanie. Z maksymalnym ładunkiem o masie 2.300 kilogramów M28 może startować i lądować na nieutwardzanych pasach o długości zaledwie 548 metrów.

By dowiedzieć się więcej o samolocie M28 i jego karaibskim i latynoamerykańskim tournée, zapraszamy na stronę [www.m28aircraft.com](http://www.m28aircraft.com).

Inf. Dominika Bochnak



Startujący samolot M28® (fot. PZL Mielec)

## Wieści gospodarcze w gazecie oraz internecie

Uwaga firmy oraz instytucje działające od wielu lat i nowo powstałe zapraszamy na nasze łamy

wykonamy wywiad, rozmowę, opracujemy historię firmy, opracujemy profesjonalną dokumentację foto i wideo.

Zaprezentujemy ją na łamach „Wieści Regionalnych”

na naszym portalu [www.promocja.mielec.pl](http://www.promocja.mielec.pl)

na Youtube oraz w grupach społecznościowych Facebooka zapewniamy wielotysięczną grupę czytelników i odbiorców w tym także potencjalnych klientów i kontrahentów.

W razie zainteresowania prosimy do nas pisać lub dzwonić:

[kontakt@promocja.mielec.pl](mailto:kontakt@promocja.mielec.pl)

tel. 17 741 1527; 602 776 197; 602 739 362

Studio Wizualne FOTOGRAFIA WIDEO REKLAMA

Damian Gąsiewski

tel. 602 739 362

- FOTOGRAFIA REKLAMOWA HANDLOWA I PRZEMYSŁOWA
- SESJE FOTOGRAFICZNE PLENEROWE I STUDYJNE
- WIDEOFILMOWANIE WESEL I UROCZYSTOŚCI
- REPORTAŻE FILMOWE, REKLAMY WIDEO
- MINI FILMY FABULARNE ZE SCENARIUSZEM (możliwość zamieszczania na YouTube i Facebooku)
- PROJEKTY GRAFICZNE REKLAM I LOGA FIRM
- Profesjonalny sprzęt i legalne programy

## Centrum Napraw Powypadkowych



Mielec, ul. Piaskowa 12a, tel. 795 606 603  
[www.cnp.mielec.pl](http://www.cnp.mielec.pl), [biuro@cnp.mielec.pl](mailto:biuro@cnp.mielec.pl)

Szybkość formalności skrócone do minimum Jakość używamy produktów renomowanych marek

ZGŁOŚ szkodę naszemu doradcy + PODPISZ dokumenty szkody + ODBIERZ samochód jak nowy



Naprawy bezgotówkowe



Naprawy blacharsko-lakiernicze



Samochód zastępczy



Polerowanie nadwozi



POŚREDNICTWO UBEZPIECZENIOWE

UBEZPIECZENIA:

OC, AC, majątkowe, życiowe, dla firm

39-300 Mielec

ul. Staszica 16

(nasze biuro znajduje się

kolo Wyszczaku Komunikacyjnego)

tel. 692 488 659

537 343 027

e-mail: [nawracajzbigniew@interia.pl](mailto:nawracajzbigniew@interia.pl)

e-mail: [multicarubezpieczenia@gmail.com](mailto:multicarubezpieczenia@gmail.com)



## Renata Siembab pełni obowiązki dyrektora PUP



Była kadrowa i kierowniczka referatu szkoleń w Powiatowym Urzędzie Pracy w Mielcu, Renata Siembab, przejęła obowiązki dyrektora tej placówki. Decyzję oficjalnie obwieszono podczas sesji Rady Powiatu Mieleckiego we wtorek, 31 stycznia.

Radni przychylił się wówczas do decyzji o wygaszeniu man-

datu radnej i podziękowali jej za dotychczasową współpracę. Również i oni usłyszeli od obejmującej nowe stanowisko koleżanki wiele ciepłych słów. – Choć działanie w radzie było dla mnie czymś nowym i trudnym, współpracowało mi się z wami naprawdę dobrze i miło. Czuję dziś dużą satysfakcję, bo widzę, że będąc w tym gremium można zrobić wiele dobrego

dla mieszkańców powiatu – mówiła, podkreślając jednocześnie, iż podjęcie decyzji o rezygnacji z praktykowanej od dwóch lat społecznej działalności wcale nie przyszło łatwo. – W wypełnianie mandatu radnego włożyłam wiele czasu i zaangażowania. Niemniej jestem też długoletnim pracownikiem Powiatowego Urzędu Pracy w Mielcu i instytucja ta jest dla

mnie bardzo ważna – dodała.

W późniejszej rozmowie z mediami Renata Siembab przyznała, że rok 2017, pod kątem działalności PUP, podobny powinien być do roku 2016. – Do wydania mamy zbliżoną sumę pieniędzy, których znaczna część została już rozdzielona na zadania związane z aktywizowaniem bezrobotnych i pomoc dla pracodawców w doborze pracowników – zaznaczała p.o. dyrektora PUP. Oprócz dobrego gospodarowania budżetem urzędu, za swój priorytet uznała również słuchanie głosu mieszkańców. – Będę otwarta na wszelkie sugestie, choćby te związane z obsługą interesantów w naszym urzędzie. To urzędnicy są dla klientów, nie odwrotnie – przekonywała.

Renata Siembab związana jest z Powiatowym Urzędem Pracy od przeszło 20 lat. Do tej pory pracowała m.in. w pionie kadrowym oraz referacie szkoleń. Obowiązki dyrektora pełnić będzie za Stanisława Stachowicza.

– Życzę udanej współpracy i samych zawodowych sukcesów – przekazał debiutującej dyrektorce starosta Zbigniew Tymuła.

Asystent Starosty  
**Monika Piątek**

## Powiat ma nowego sekretarza!



**Tadeusz Należny wygrał konkurs na sekretarza Starostwa Powiatowego w Mielcu. Nowe stanowisko objął w środę, 22 lutego.**

– To człowiek spokojny i cierpliwy, a przede wszystkim kompetentny. Spełnił wszystkie wymagania i oczekiwania konkursowe – mówi o nowym sekretarzu Starosta Powiatu Mieleckiego Zbigniew Tymuła. Wierzy, iż współpraca z nim układać się będzie pomyślnie – choćby ze względu na wykształcenie, jak i wieloletnie doświadczenie samorządowe.

Tadeusz Należny jest absolwentem studiów wyższych na Akademii Rolniczej w Krakowie, a także studiów podyplomowych w zakresie bezpieczeństwa i higieny pracy oraz informatyki. Ukończył również kwalifikacyjne kursy pedagogiczne uprawniające do nauczania przedmiotów ogólnokształcących i zawodowych, w roku 2009 natomiast – kurs metodyka prowadzenia szkoleń BHP.

Swoją przygodę z samorządem Tadeusz Należny roz-

począł wraz z początkiem lat 90., kiedy to został wybrany wójtem gminy Wadowice Górne. Stanowisko to z sukcesami obejmował przez dwie kadencje. Następnie pełnił funkcję sekretarza w Urzędzie Gminy w Szczucinie, od roku 2007 natomiast – doradcy w Podkarpackim Ośrodku Doradztwa Rolniczego w Boguchwale. Doświadczenie to, jak sam mówi, zamierza przełożyć na jak najsprawniejsze wypełnianie obowiązków w Starostwie Powiatowym w Mielcu. – Chcę kłaść nacisk na poprawny mechanizm dialogu między administracją a stronami postępowania, terminowość załatwiania spraw i umiejętność stosowania przepisów prawnych, które to chronią administrację przed powstawaniem paradoksów i niesprawiedliwości. Z perspektywy czasu wiem, że wizerunek samorządu kształtują nie tylko zrealizowane inwestycje gospodarcze, ale również sprawna, kompetentna administracja – mówi nowy sekretarz.

Inf. Asystent Starosty  
**Monika Piątek**



## Starosta Tymuła: „Zainwestowaliśmy 17,5 miliona”

Tylko w latach 2015 – 2016 powiat mielecki zrealizował inwestycje warte blisko 17,5 miliona złotych. Co więcej, ponad połowę tej kwoty stanowiły środki pozyskane z zewnątrz.

Pochodzące z różnych źródeł dofinansowania zewnętrzne stanowiły dokładnie 8 933 276,93 zł. Oznacza to, że wkład własny powiatu w zadania o łącznej wartości 17 497 673,94 zł wyniósł tylko nieco ponad 8,5 miliona złotych. – Cieszymy się, że generowane oszczędności oraz umiejętności naszego zespołu sporządzającego wnioski o dofinansowania pozwalają nam działać z coraz większym rozmachem. Co szczególnie ważne, podejmowane przez nas inwestycje stanowią rzeczywistą odpowiedź na zapotrzebowania mieszkańców powiatu – mówi Starosta Powiatu Mieleckiego Zbigniew Tymuła.

**Dla bezpieczeństwa mieszkańców – nowa infrastruktura**

Mieszkańcy ci szczególnie cieszyli się z przedsięwzięć podjętych w roku 2016, kiedy to za niespełna 690 tys. złotych odbudowano most nad rzeką Babulówką w Dębiakach, a nad Starym Brniem, u styku Łysakowa i Czermina, postawiono kładkę dla pieszych wartą ponad 280 tys. złotych. Z niemiejszą aprobatą spotkała się warta ponad milion złotych budowa przepustu po przeciwległej stronie powiatu, w miejscowości Biały Bór, na trasie prowadzącej z Tuszmy do Blizny czy – równie ważne dla mieszkańców – remonty mniejszych przepustów i rowów przy drogach powiatowych przeprowadzone za kwotę około 100 tys. złotych.

Z zakresu infrastruktury – jak co roku – sporo pieniędzy zainwestowano również w budowę chodników i dróg na obszarach gminnych. W latach

2015 i 2016 nowe trakty dla pieszych pojawiły się na terenach gmin: Mielec, Czermin, Wadowice Górne, Borowa, Radomyśl Wielki, Tuszów Narodowy, Gawłuszowice oraz Padew Narodowa. – Muszę powiedzieć, że współpraca z samorządami lokalnymi z naszego powiatu, w zakresie poprawy infrastruktury drogowej, jest bardzo dobra. Za to szczerze dziękuję włodarzom gmin – mówi starosta Tymuła, wliczając, że dzięki owej współpracy udało się wybudować blisko 10 kilometrów chodników.

Jeszcze więcej, bo prawie 11 kilometrów, wyniosła łączna długość przebudowanych w tym czasie dróg powiatowych. Remonty odbyły się m.in. na trasach relacji Trzcianna – Kawęczyn, Podleszany – Ruda – Zasuw, Padew Narodowa – Kęblów, Gliny Małe – Sadekowa Góra, Grochowa II – Trześć – Mielec, Mielec – Gawłuszowice czy w samym Mielcu.

Wśród najważniejszych inwestycji podjętych na drogach powiatowych znajdujących się na terenie miasta warto wymienić szczególnie reorganizację dwóch niebezpiecznych skrzyżowań: al. Kwiatkowskiego z ul. Przemysłową oraz ul. Wojska Polskiego z drogą prowadzącą w kierunku Trześni. W pierwszym z wymienionych miejsc, przy współpracy z magistratem, wybudowano rondo warte 830 tys. złotych, w drugim – dokonano przebudowy dróg za kwotę około pół miliona złotych. – Co szczególnie istotne, w przypadku obydwu tych inwestycji, pozyskaliśmy finansowanie zewnętrzne wysokości 50% ich wartości – komentuje starosta....

Cały artykuł na stronie: <http://promocja.mielec.pl/starosta-tymula-zainwestowalismy-175-miliona/>

[promocja.mielec.pl](http://promocja.mielec.pl)

## Kazimierz Kopera nowym powiatowym radnym



Podczas sesji Rady Powiatu Mieleckiego we wtorek, 21 lutego, swoje ślubowanie złożył Kazimierz Kopera. Nowy radny zastąpił Renatę Siembab, która mandatu zrzekła się, by pełnić obowiązki dyrektora Powiatowego Urzędu Pracy w Mielcu.

Kazimierz Kopera, w wyborach do rady powiatu przeprowadzonych w listopadzie 2014 roku, uzyskał drugą najwyższą ilość głosów od mieszkańców okręgu wyborczego nr 5. W związku z tym, iż nie utracił prawa wybieralności ani też nie zrzekł się pierwszeństwa do obsadzenia mandatu na rzecz kandydata z tej samej listy, postanowieniem Komisarza Wyborczego z Tarnobrzega zastąpił w radzie Renatę Siembab.

Z resztą radnych po raz pierwszy spotkał się na sali obrad we wtorek, 21 lutego.

Złożył wówczas ślubowanie, w którym obiecał rzetelnie wykonywać powierzone mu obowiązki, a także działać ku pomysłowości wspólnoty samorządowej i obywateli. – Życie tak nakreśla nasze drogi, że nie jesteśmy w stanie przewidzieć tego, co i gdzie robić będziemy w najbliższym czasie. W ten właśnie sposób, za sprawą wyznania podjętego przez panią Renatę Siembab, niespodziewanie znalazłem się pośród rady. To dla mnie zaszczyt – mówił tuż po zaprzysiężeniu nowy radny.

Z samorządem lokalnym Kazimierz Kopera zetknął się już m.in. w 2014 roku, kiedy to starał się o fotel burmistrza Przecławia. Doświadczenie to, jak sam mówi, sporo go nauczyło. – Wierzę, że dzięki tej wiedzy, będę w stanie jeszcze lepiej wykonywać mandat radnego – mówi.

O tym, na jakie kwestie w swojej działalności kładł będzie szczególny nacisk, przekonamy się już niebawem. Nowo wybranego radnego czeka m.in. wybór komisji, w których chciałby pracować przez resztę kadencji. Ustalenia w tym zakresie zapadną na kolejnej sesji Rady Powiatu Mieleckiego.

Asystent Starosty  
**Monika Piątek**



# Akt erekcyjny mieleckiej hali

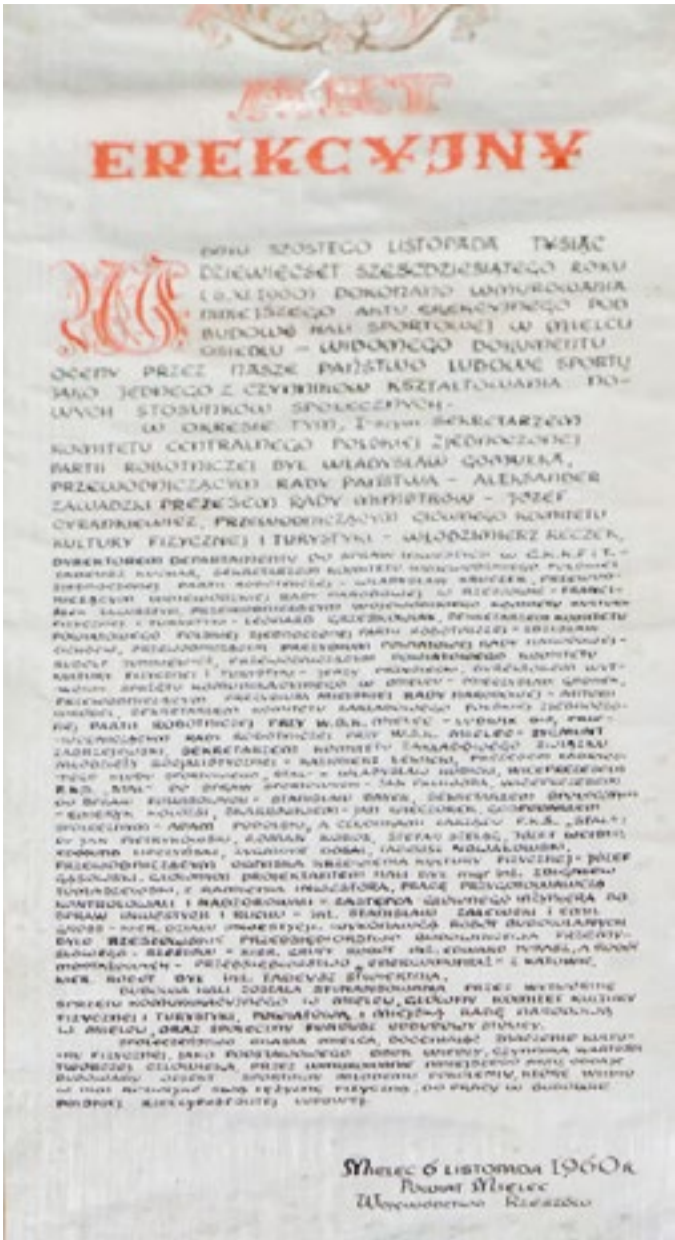

27 stycznia 2017 r. pracownicy firmy Skanska podczas prac rozbiórkowych hali sportowo-widowskiej MOSiR przy ulicy Solskiego dokonali niezwykłego odkrycia. Z betonowej stopy, fundamentowej, na której oparty był pierwszy legar konstrukcji dachu, wydobyto akt erekcyjny obiektu. Został on w tym miejscu zamurowany w dniu 6 listopada 1960 roku.

Przypomnijmy – po trzech latach w listopadzie 1963 roku do użytku oddano pierwszą część hali z boiskiem do gier zespołowych i dwiema trybunami dla publiczności, a po kolejnych blisko czterech latach w czerwcu 1967 udało się zakończyć tę inwestycję przekazując do eksploatacji część basenową. W tamtych czasach hala w Mielcu należała do największych i najnowocześniejszych obiektów tego typu w kraju.

Tekst aktu z niezwykłą starannością wykaligrafowano na płótnie jakiego używano do pokrycia skrzydeł samolotu. Był on zamknięty w aluminiowej tubie, która niestety nie była szczelna, co spowodowało uszkodzenia dokumentu. Znalezieniu i wydobyciu tej niezwyklej historycznej pamiątki towarzyszył spory dreszczyk emocji. O znalezisku pracownicy firmy Skanska powiadomili Urząd Miejski. Biuro Promocji i Informacji sporządziło protokół przekazania aktu do Samorządowego Centrum Kultury, skąd pamiątka ta ma trafić do Muzeum Regionalnego w Mielcu.



Fot. z dnia 16 I 2017 r., Włodzimierz Gąsiewski



Pozostałości po hali sportowej, fot. z dnia 16 II 2017 r. Marek Pytko, FOTOPILOT

Akt erekcyjny mieleckiej hali opatrzone godłem Fabrycznego Klubu Sportowego Stal Mielec. W tekście wymieniono m.in. nazwiska ówczesnych władz PRL-u poczynając od pierwszego sekretarza KC PZPR Władysława

Gomułki poprzez wojewódzkich działaczy partyjnych i sportowych, na działaczach klubu kończąc. Jako sponsorów tego wielkiego przedsięwzięcia wymieniono Wytwórnę Sprzętu Komunikacyjnego w Mielcu, Główny Komitet

Kultury Fizycznej i Turystyki, Powiatową i Miejską Radę Narodową w Mielcu oraz Społeczny Fundusz Odbudowy Stolicy.  
**Anna Karwacka,**  
Kierownik Biura Promocji i Informacji



## Promocja pamiętników Mieczysława Szafera

2 lutego 2017 r. w Pedagogicznej Bibliotece Wojewódzkiej w Rzeszowie – filia w Mielcu odbyła się promocja pamiętników Mieczysława Szafera „Moje wspomnienia” w opracowaniu dr. Jerzego Skrzypczaka – dyrektora Muzeum Regionalnego SCK w Mielcu.

Przybyłych gości powitała Józefa Krasoń – kierownik biblioteki, która przedstawiła sylwetkę dr. Skrzypczaka, redaktora promowanych wspomnień oraz autora licznych publikacji historycznych związanych z Mielcem i ziemią mielecką. Z kolei zaś dr. Skrzypczak omówił pokrótce swą genealogię rodziny Szaferów, podkreślając że wydane właśnie wspomnienia są ukoronowaniem Roku Szaferowskiego, który zakończył się z dniem 31 grudnia 2016 r. Dyrektor mieleckiego Muzeum Regionalnego swój wykład zilustrował bardzo ciekawymi zdjęciami z epoki, z muzealnych zasobów. Jednym z wątków pamiętnika Szafera były wspomnienia myśliwskie, stąd też obecność zarówno myśliwych jak leśniczych na spotkaniu, którzy podzielili się swoimi refleksjami na temat łowieckie.

Publikacja zawiera następujące rozdziały: Wstęp (Jerzy Skrzypczak); Moje wspomnienia; Moi rodzice; Goście moich rodziców; Wspomnienia mych przeżyć myśliwskich i innych; Moje przygody myśliwskie; Dalsze moje przeżycia; Wypadki i przeżycia mieleckie i rozdział bez tytułu.

Indeks osobowy opracowała Joanna Sobiczewska, zaś notki podsumowań na języki obce przetłumaczyli: Karol Flisek (j. angielski), Antoni Rejman (j. niemiecki) i Ryszard Heliasz. *Poniżej oryginalna strona rękopisu wspomnień Mieczysława Szafera (kopia zb. wł.)*

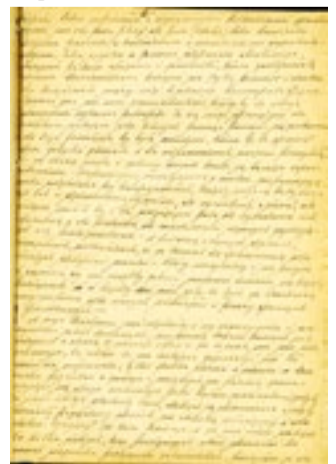

(j. włoski). Książka ma format 14,7x21 cm i zawiera 310 stron. Wydawcą jest Muzeum Regionalne w Mielcu, zaś druku dokonał Zakład Poligraficzny Zdzisławy Gajek w Mielcu.

Istnienie Pamiętników Mieczysława Szafera było znane od wielu lat. Po raz pierwszy ich fragmenty opublikowały w 1990 r. „Więści z gminy” nr 7 i 9 pt. „Moje przygody myśliwskie” udostępnione przez Mirosława Maciągę z drzeworytami Władysława Zurawskiego. Niektóre dane w nich zawarte wykorzystywał w swoich publikacjach Włodzimierz Gąsiewski.

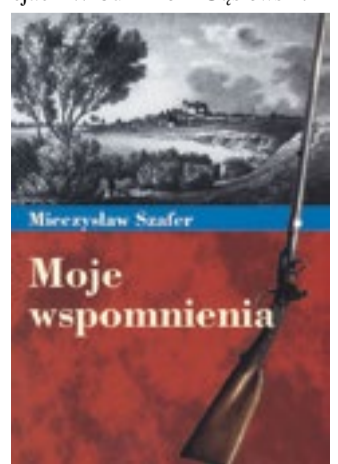

## 14 lutego w Samorządowym Ośrodku Kultury i Sportu w Chorzelowie odbył się wernisaż wystawy „Kolory uczuć” prezentującej malarstwo, grafikę, fotografię, rzeźbę oraz rękodzieło twórców Ziemi Mieleckiej.

Autorzy prezentowanych na wystawie prac to: Renata Kusiak – malarstwo, Grażyna Pieróg-Kotlarz – grafika, Rafał Misiąg – rzeźba, Marzena Maziarz – rękodzieło, Tadeusz Pleszka – płaskorzeźba, Marian Pietruszka – malarstwo, Sylwia Krupińska – malarstwo, Kazimierz Kupiec – rzeźba, Małgorzata Lasek –

## Wernisaż wystawy „Kolory uczuć”

-tkanina artystyczna, Ryszard Serafin – malarstwo, Aneta Łucka – Bękarciak – rękodzieło, Małgorzata Kania – fotografia, Barbara Paterak – rękodzieło, Irena Fornal – rękodzieło, Emilia Rajpold – malarstwo, Halina Saj – malarstwo, rękodzieło, Stanisław Szęszoł – rzeźba, Stanisław Czarnecki – rzeźba.

Wernisaż cieszył się dużym zainteresowaniem, gromadząc szerokie grono miłośników sztuk plastycznych i autorów prezentowanych prac. Otwarcia ekspozycji dokonała

dyrektor Ośrodka Kultury w Chorzelowie pani Dorota Kieraś – Jędrzychowska gratulując i dziękując za udostępnienie prac naszym artystom. Do gratulacji dołączył się również obecny na wystawie wójt Gminy Mielec pan Józef Piątek.

„Kolory uczuć” to wystawa na wskroś emocjonalna, bo pod płaszczykiem przedstawianej rzeczywistości skrywa głębokie, często ciepłe uczucia i emocje artystów. Wystawę obejrzeć można do 28 lutego br.

**Anna Surowiec**





ŚW. JERZY WALCZĄCY ZE SMOKIEM Ikona pisana, tempera, deska 32x41,5



Matka Boska Włodzimierska Ikona + złoto 24 karat



Święty Antoni Ikona pisana na desce lipowej 21x30



Matka Boska Łopieńska Dobrej Miłości Bieszczadzka



Matka Boska Nieustającej Pomocy na desce 24x35x1,5

## Ikony na święta, ślub, urodziny, imieniny

Nasze Ikony są pisane w technikach tradycyjnych oraz własnych i są nie tylko świętymi obrazami, ale także przekazem ich twórcy, który przez sztukę także wyraża swoją wiarę i wrażenia estetyczne. Wykonujemy także Ikony na zamówienie. Możliwe jest przesłanie własnego wzoru oraz wypisanie lub grawerowanie dedykacji! Zapraszamy:



Ostatnia Wieczerza. Ikona ręcznie pisana na desce sosnowej ok. 36,5x22,5x2,7 cm.



PANTOKRATOR ikona, tempera na okrągłej desce



Archanioł Michał (od lewej) i Archanioł Gabriel Ikony pisane temperą jajową na desce lipowej.



ŚW. HALINA MĘCZENNICA

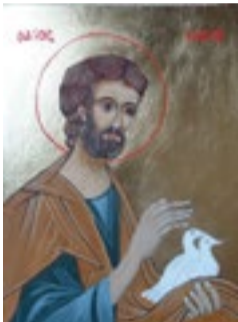

Św. Józef ikona, tempera na desce 15x21,5 cm



MB Niosąca Ducha Św. ikona, tempera ręcznie pisana



Okucie na sztandar Dom urodzin Hitlera Braunau



Pagony Armia ZSRR



Zegar ścienny JANTAR ZSRR



Mundur szeregowca Wojska Polskiego PRL nazywka KG. Mundur – marynarka. WOJSKO POLSKIE KOMENDA GARNIZONU M.ST. WARSZAWY- PRZED POWSTANIEM BATALIONU REPREZENTACYJNEGO WOJSKA POLSKIEGO NASZYWKI TAKIE NOSILI ŻOŁNIERZE Kompanii Reprezentacyjnej Wojska Polskiego. Mundur ze sznurem oficerskim. Wymiary: szerokość w ramionach – 44 cm, szerokość w pasie ok. 48-50 cm, długość całkowita ok. 82 cm, długość rękawa – ok. 62 cm. Stan dostateczny, przybrudzenia, wymięcia. Przetarcia i wytarcia Mundur był mocno używany, chociaż na zewnątrz prezentuje się nieźle.



Kultowy gramofon UNITRA FONICA MISTER HIT 71 telefonfunken licence



Mapnik wojskowy LWP ze świnińskiej skóry. Mapnik jest nowy, nigdy nie używany, ale ma już ponad 30 lat, jest przybrudzony i ma niewielkie wybrzuszenia. Wymiary ok. 22x26 cm.



Odznaka ZASŁUŻONY DZIAŁACZ LOK, ładny stan 4,5 x 4,5 cm



Stalowa waga szalkowa z PRL-u

## ANTYKWARIAT-GALERIA OBRAZÓW I IKON MIELEC JANA GALICJANA



39-300 Mielec,  
ul. Jana III Sobieskiego 1/1  
czynne: pon.-pt. 9.00-17.,  
sob. 10.00-13.00  
tel. 17 7411527  
www.promocja.mielec.pl  
kontakt@promocja.mielec.pl



## SKUP KSIĄŻEK

TAKŻE JAKO MAKULATURA KSIĄŻKOWA!  
oraz starych czasopism, map, dokumentów, listów, druków, pocztówek, zdjęć, klisz i aparatów fotograficznych.  
Prowadzimy skup metali kolorowych, żelaznego i żeliwnego w wyrobach artystycznych i użytkowych  
Minimum 100% drożej niż w punktach skupu!  
Kupimy także stare gramofony, adaptory i stare radia lampowe płyty gramofonowe, oryginalne kasety i płyty kompaktowe.  
Kupimy antyki, stare narzędzia i art. gosp. domowego, m.in. wagi i moździerze, zegary, srebra, platery, porcelanę.  
Kupimy lub przyjmujemy w komis obrazy olejne, akwarele, ikony, grafiki rzeźby i inne dzieła sztuki, oraz militaria, odznaki, medale, monety, banknoty, znaczki pocztowe.  
Kontakt na odwrocie ulotki...



Poszukaj skarbów na strychu i w piwnicy!!!

## Technika pergamano – warsztaty dla nauczycieli

Kolejne warsztaty plastyczne z prowadzącą Iwoną Bielaszką-Podsadą odbyły się w czytelni Pedagogicznej Biblioteki Wojewódzkiej Filia w Mielcu 3 lutego 2017 r. Temat szkolenia „Technika pergamano” skierowany był do nauczycieli zainteresowanych rozwijaniem uzdolnień plastycznych.

Uczestniczki warsztatów wykonywały w technice pergamano ciekawe kartki okolicznościowe według własnych koncepcji i pomysłów z użyciem przygotowanych, przez prowadzącą warsztaty, materiałów i narzędzi. Pani Iwo-



na Bielaszka-Podsada przedstawiła kolejność i dokładny opis działań. Zajęcia przebiegały w twórczej atmosferze, nauczycielki z dużym zaangażowaniem pracowały nad swoimi ozdobami pod czujnym okiem instruktora.

Wykonane samodzielnie i niepowtarzalne prace sprawiły dużo radości. Technika pergamano to technika artystycznego zdobienia papieru pergaminowego. Ozdoby – misternie wykonane – przypominają finezyjne

koroneczki. Aby otrzymać piękny ażurowy wzór, wykorzystuje się specjalne narzędzia do perforowania i wytłaczania papieru pergaminowego.

**Biblioteka Pedagogiczna w Mielcu**

2 lutego 2017 r. w Galerii ESCEK Samorządowego Centrum Kultury w Mielcu odbył się wernisaż wystawy malarstwa Marka Wiatra i rysunku Tomasa Wiatra. Ojca – artysty śpiewaka i absolwenta Akademii Muzycznej w Krakowie i syna – lekarza, absolwenta Wydziału Lekarskiego Uniwersytetu Jagiellońskiego. Jak twórcy sami powiedzieli podczas otwarcia wystawy ich sztuka jest głęboko zakorzeniona w tradycjach rodzinnych i kontaktach z wybitnymi przedstawicielami krakowskiej bohemy. Marek Wiatr poza muzyką i śpiewem, piękno odnajduje w malowanych podkarpaccich pejzażach, zaś Tomasz Wiatr swój



## Sztuka Wiatrów – muzyka, medycyna i malarstwo

kunst lekarski dopełnia niezwykle realistycznymi rysowanymi portretami. W olejnych pejzażach, kapliczkach i kościołach ojca wyraźnie widać muzyczną melancholię, zaś od zaprezentowanych portretów znanych światowych artystów

autorstwa syna, emanuje lekarska precyzja. Wprawdzie dr Tomasz Wiatr mówi, że marzy mu się młodopolskie malarstwo, ale może i dobrze, że na razie poprzestaje na bardzo udanej sztuce portretu, zwłaszcza że chyba także

i jego talent lekarski potwierdzili swoją obecnością na wernisażu liczni wdzięczni pacjenci, jak też i lekarskie koleżeństwo.

Włodzimierz Gąsiewski  
Więcej na stronie:  
www.promocja.mielec.pl

FIRMA ELEKTRYCZNA DZIAŁOWSCY Sp. z o.o.

**BTE**

39-331 Chorzów, Chrzastów 10B www.bte.home.pl  
Tel./fax 017 584 01 80, 0 603 130 846, 0 602 101 018

**PROJEKTOWANIE I WYKONAWSTWO**

Instalacji elektrycznych przemysłowych i w domach indywidualnych, urządzeń rozdzielczych dla potrzeb energetyki, przemysłu i budownictwa.

**Instalacji odgromowych.**

Linii energetycznych niskich i średnich napięć napowietrznych i kablowych z zastosowaniem słupów ZN i wirowanych.

Stacji transformatorowych napowietrznych i wewnętrznych o różnych konfiguracjach.

Pomiary elektryczne instalacji i linii

Domofony, videodomofony, automatyka do bram wjazdowych i garażowych.

Instalacje telewizyjne, telewizja przemysłowa.

bossmen fryzjer dla ludzi z klasą

**STUDIO FRYZUR**

**BOSSMEN**

tel. 17 583-18-40

ul. P. Skargi 9 (parten)

**KIPPER** s.c. **HYDRAULIKA SIŁOWA**

naprawa silowników • pomp zębatych rozdzielaczy

PIĄTKOWIEC 48A (TRASA MIELEC-TARNÓW)  
TEL. 14 683 74 85 FAX 14 683 74 86  
www.kipper.pl

Ośrodek Szkolenia Kierowców

**"AUTOKURS"**

MANIA ŻELASKO

**KURSY KIEROWCÓW**  
kat. AM, A1, A2, A, B1, B, C, D, E

Pojazdy: 3x Hyundai i20, Romet Yamaha 125, 2x Kawasaki 650ER6N, Quad, Aixam, MAN TGL, MAN TGA, Naczepra, Autosan

POJAZDY PRZYSTOSOWANE DO JAZDY PO PŁYTCIE POŚLIZGOWEJ

beztresowe szkolenie - pewny wynik egzaminu

Oferujemy również szkolenia na:  
- kwalifikacje wstępne i okresowe na przewóz rzeczy/osób  
- kierowców na przewóz materiałów niebezpiecznych ADR  
- warsztaty dla instruktorów  
- wózki jezdniowe, żurawie przeładunkowe (HDS)  
- maszyny budowlane

39-300 Mielec, ul. Mickiewicza 9  
tel. 17 773 01 99, tel. kom. 606 595 158, 602 887 804  
czynne: 9.00 - 16.00 www.autokurs.mielec.pl

gammamielec@op.pl

**GAMMA** Sp. z o.o.

**OKNA**

ul. Raclawicka 7  
39-300 Mielec  
tel./fax 17 583 33 33

**OGRODY ZIMOWE**

www.gamma.mielec.pl

**DRZWI • BRAMY • ROLETY • ŻALUZJE • PARAPETY**

**MEBLE NA WYMIAR**

kuchenne  
pokojowe  
garderoby  
inne

GRATIS

"MEBLO-WIT"  
Witold Juszcak  
Złotniki 307  
tel. 17 774 24 43  
tel. kom. 503 025 828

Mielec, ul. Przemysłowa 67  
Recepcja & główny telefon:  
+48 17 773 91 00  
recepcja@hotel-arena.pl  
www.hotel-arena.pl

**ha**

Restauracja  
+48 17 773 91 20  
restauracja@hotel-arena.pl  
Dział Organizacji Imprez:  
+48 17 773 91 18

hotel  
konferencje  
restauracja  
wesela  
imprezy  
okolicznościowe

**DUO BIS**

**CZĘŚCI SAMOCHODOWE**

- tłumiki
- oleje i płyny
- katalizatory
- amortyzatory
- oświetlenia
- akcesoria
- samochodowe chemia samochodowa
- podzespoły silnika

Najniższe ceny w regionie!  
Dla stałych Klientów dowóz GRATIS!

ul. Piaskowa 9, 39-300 Mielec  
tel. 17 250 64 04

**BZYQ**

FIRMA USŁUGOWA

TOMASZ CHRABĄSZCZ  
ul. Długa 91  
39-300 Mielec  
tel. 508 202 067

- montaż i serwis instalacji LPG/CNG
- elektronika elektromechanika samochodowa
- diagnostyka komputerowa

**Elektronika Samochodowa**  
LPG CNG Tomasz Chrabąszcz

ul. Solskiego 14/25 Auto-Gaz Centrum  
39-300 Mielec  
tel. 508 202 067  
www.ekspertlpg.pl

**Ekspert LPG**

AG

**HURTOWNIA ELEKTRYCZNA**

wentylacja klimatyzacja **MEGAEL**

• Kable i przewody	• Aparaty elektryczne
• Oprawy oświetleniowe	• Rozdzielnice i obudowy
• Źródła światła	• Alarmy i domofony
• Osprzęt instalacyjny	• Wentylatory
	• Systemy wentylacji
	• Klimatyzatory

Mielec  
ul. Wolności 24,  
tel. 788 12 24, 583 19 46  
czynne: od 7.00 do 17.00,  
sob. 7.30 do 13.00

Tarnów  
ul. Mościckiego 155,  
tel. 14 6 300 300  
www.megael.com.pl

OŚRODEK SZKOLENIA KIEROWCÓW

**"MOTOS"**

KATEGORIE: AM, A1, A2, A, B1, B, C1, C, T, B+E, CE, C1E, D, D+E

NOWE SAMOCHODY TOYOTA YARIS LUNA HYUNDAI i20

NOWE SAMOCHODY CIĘŻAROWE: RENAULT PREMIUM i MAN TGA 18 - TAKIE SAME JAK NA EGZAMINIE !!!

Ponadto: Peugeot 207, Suzuki, Ciągnik

OFERUJEMY RÓWNIEŻ KURSY:  
- NA KWALIFIKACJĘ WSTĘPNĄ DO KATEGORII C i D NA PRZEWÓZ RZECZY - OSÓB  
- SZKOLENIA OKRESOWE NA PRZEWÓZ RZECZY - OSÓB

BIURO OŚRODKA:  
Mielec (Stacja PKP) ul. Głowackiego 8 tel./fax 17 583 77 78 tel. kom. 602 122 122 666 555 666

www.motos.mielec.pl  
e-mail: biuro@motos.mielec.pl  
Czynne od 8<sup>00</sup> do 19<sup>00</sup> w soboty od 8<sup>00</sup> do 12<sup>00</sup>

39-300 Mielec ul. Drzewieckiego 9/6 tel. kom. 666 555 555 600 500 600

KONKURENCYJNE CENY! SZKOLENIE INDYWIDUALNE! SZKOLENIE BEZSTRESOWE!

Stawiamy na jakość szkolenia ... nie na ilość!

**SZKOŁA NAUKI JAZDY**

100% BEZSTRESOWO

DWA ODDZIAŁY

SMOCZKA BOREK  
UL. WOLNOŚCI 152 UL. PISARKA 8  
TEL. 79 79 49 795 TEL. 79 79 49 792

WYSOKA ZDAWALNOŚĆ

www.tazz.mielec.pl

RATY 0%

Przebijamy 98% ofert oszczędzaj z nami

25 TOWARZYSTW W JEDNYM MIEJSCU

**RCU**

UBEZPIECZENIA MIELEC

DWA ODDZIAŁY

SMOCZKA BOREK  
UL. WOLNOŚCI 152 UL. PISARKA 8  
TEL. 573 467 910 TEL. 796 906 023