Mielecka STREFA
BEZPŁATNY MAGAZYN PRASOWY Nr 12 (424) 19 grudnia 2017 r.

# Wieści Regionalne

Nr 12 (342) 19 XII 2017 R. Rok zał. 1990
EGZEMPLARZ BEZPŁATNY ISSN 1426-7438 www.promocja.mielec.pl

**KALENDARZ REKLAMOWY A-1** promocja.mielec.pl 2018

**w antykwariacie galerii-studio mielecjana-galicjana do każdego zakupu - gratis. Mielec, ul. Sobieskiego 1**

ERGO HESTIA
ODDZIAŁ GRUPY Jerzy Wąs
UBEZPIECZENIA
MAJĄTKOWE, KOMUNIKACYJNE I ŻYCIOWE
UBEZPIECZENIA FIRM
39-300 Mielec, ul. Obrońców Pokoju 3
tel./fax 17 788 54 54, kom. 502 638 328
Czynne: pn.-pt. 8-18, sob. 8-13
kom. 608 317 231 e-mail: jerzy.was@ag.ergohestia.pl

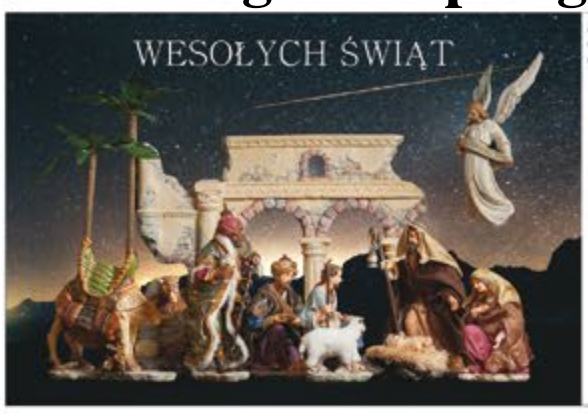


WOJEWÓDZTWO PODKARPACKIE
Z okazji Świąt Bożego Narodzenia życzę bliskości Boga, który tak ukochał człowieka, że sam narodził się jako jeden z nas. Niech nadchodzące dni będą przyjściem Miłości do naszego życia, a w zwyczajności codziennych spraw i problemów rozbłyśnie Światło, które nada im nowy blask. Na nadchodzący Nowy 2018 Rok życzę zaś, aby wszystkie dni upływały w zdrowiu, szczęściu i pomyślności. Wszystkiego najlepszego!
MarszałekWojewództwa Podkarpackiego
Władysław Ortyl
wraz z zarządem

ZŁOM STALOWY
0,30-0,40 zł/kg
SKUP ZŁOMU METALI
DOJAZD DO KLIENTA!
MAKFOL
ODZYSK SUROWCÓW WTÓRNYCH
39-300 Mielec
ul. Piaskowa 9
(baza GS)
tel. 17 583 70 20, 609 717 135

KLIMATYZACJA - SERWIS
kompleksowa obsługa
REGENC
CHŁODNICE
nowe - wymiana rdzenia - regeneracja
- SPAWANIE ALUMINIUM
- REGENERACJA SPRĘŻAREK KLIMATYZACJI
- KASOWANIE BŁĘDÓW ( CDIF/2 , LAUNCH )
- PIASKOWANIE ( KORUND , SZKŁO )
- GIĘCIE BLACHY
- CZĘŚCI SAMOCHODOWE
- MECHANIKA POJAZDOWA
kom. 606 383 823
kom. 694 737 718 , 602 756 640
tel. (17) 585 31 19 , fax. (17) 240 80 04
Piątkowiec 14A k/Mielca , 39-308 Wadowice Górne
www.regenc.pl/sklep , biuro@regenc.pl

39-300 Mielec, ul. Mickiewicza 28
tel. biuro 17 773 02 02
tel. dom. 17 788 47 54
tel. kom. 604 75 04 95
e-mail: pyka@poczta.onet.eu
F.P.U.H. "PYKA"
PRODUKCJA ROLET
zewnętrznych i wewnętrznych
OKNA, ŻALUZJE, MOSKITIERY, ROLETKI ITP.

PPHU "ANROL" Anna Cyran
PRODUKCJA - SPRZEDAŻ - MONTAŻ
ROLETY
ALUMINIOWE I TEKSTYLNE
ŻALUZJE PIONOWE I POZIOME
Mielec, ul. Wolności 43 (na przeciwko Stacji Paliw ORLEN)
tel./fax 17 583 31 32, kom. 609 947 520, 665 730 282

BEZPŁATNY ODBIÓR Z DOMU
WIELKOGABARYTOWYCH ELEKTROODPADÓW
NA TERENIE MIELCA
WYNAJEM KONTENERÓW POD WYWÓZ GRUZU
SKUP
- MAKULATURY
- ZŁOMU
- METALI KOLOROWYCH
- TWORZYWA, FOLII...
MAKULATURA od 0,15 zł/kg
MIEDŹ od 18,00 zł/kg
MOSIĄDZ od 13,00 zł/kg
ALUMINIUM od 4,00 zł/kg
PUSZKA ALUMINIOWA od 4,00 zł/kg
FOLIA do 0,35 zł/kg
ZŁOM STALOWY od 0,65 zł/kg
SINOMA GOSPODARKA ODPADAMI
ul. Partyzantów 19B (obok Firmy Panda)
otwarte: 7.30-15.30, sob. 8-12
ODBIÓR RÓWNIEŻ U KLIENTA!
ZADZWOŃ!!! tel. 17 788 79 09
tel. kom. 607 97 00 05
TARNOBRZEG - UL. SIENKIEWICZA 129E
NISZCZENIE DOKUMENTÓW

BIBMOT
STACJA KONTROLI POJAZDÓW
ul. Drzewieckiego 1 tel. 17 774 58 43
ul. Przemysłowa 61 tel. 17 774 58 18
RENAULT FIAT

Auto Złom Malinie
biuro@autozlom-malinie.pl
tel. 883669955, (17)7743091
KASACJA POJAZDÓW
sprzedaż części używanych
Zapraszamy!!!

AMAKOL
Mielec, Al. Kwiatkowskiego 5A
tel. 17 788 62 60
www.amakol.com.pl
TWORZYWA SZTUCZNE
PLEXI - PCV - ABS
TWORZYWA KONSTRUKCYJNE
TEFLON, POLIAMID, TERNAMID
ALUMINIUM
blachy, płaskowniki, kątowniki
POKRYCIA DACHOWE
trapez fala
poliwęglan kanalikowy
ZADASZENIA
MALARNIA PROSZKOWA

SKUP ZŁOMU
METALI KOLOROWYCH
MIEDŹ 20,00 zł/kg
MOSIĄDZ 13,80 zł/kg
ALUMINIUM do 8,00 zł/kg
PUSZKA ALUMINIOWA 3,50 zł/kg
ZŁOM STALOWY 0,50 zł/kg
NIERDZEWKA 3,40 zł/kg
NOWE WYŻSZE CENY NA KATALIZATORY
POLISTYREN, PLEXA, ABS, PC i inne odpady do 2,50 zł/kg
Mielec, ul. Narutowicza 43
(koło przejazdu kolejowego)
tel. 17 583 74 31, 503 129 592
POSZUKUJEMY STAŁYCH DOSTAWCÓW !!!
SKUP KABLI
od 2 mm grubości !!!

UBEZPIECZENIA
ERGO HESTIA
BPiU „A&Z GORTADT"
Mielec, ul. Jagiellończyka 13
tel.17 583-15-15
tel./fax 17 585-33-66
Codziennie od 8:00 do 17:00

INBOX
39-300 Mielec
ul. Dobra 9
tel. 17 585 33 55, 509 333 943
PRODUKCJA I MONTAŻ
ROLETY
ŻALUZJE
VERTICALE
MOSKITIERY

# Wesołych Świąt

Mielecka STREFA i Do siego roku 2018

Wieści Regionalne

*W imieniu Rady i Zarządu Powiatu Mieleckiego życzymy, by Święta Bożego Narodzenia stały się okazją do wielu duchowych przeżyć. Niech nasze domy wypełni ożywiony śpiew kolęd, radość, życzliwość i szacunek, a Nowy Rok obdarzy wszystkich spokojem, Bożą opieką i ludzką dobrocią.*

Przewodniczący Rady Powiatu Mieleckiego
**Henryk Niedbała**

Starosta Powiatu Mieleckiego
**Zbigniew Tymuła**

---

WESOŁYCH ŚWIĄT BOŻEGO NARODZENIA ORAZ SZCZĘŚLIWEGO NOWEGO ROKU 2018!

*Mieszkańcom i Gościom miasta Mielca życzymy na wieczór wigilijny i świąteczne dni rodzinnego ciepła i samych chwil spokoju. Niech nadchodzący Nowy Rok 2018 będzie dla Państwa pomyślny, a jego dni niech przyniosą jak najwięcej radości, dobrego zdrowia, pogody ducha oraz spełnienia wszystkich marzeń.*

Przewodniczący Rady Miejskiej
Marian Kokoszka

Wykonujący Zadania i Kompetencje Prezydenta Miasta Mielca
Jan Myśliwiec

---

Na zbliżające się Święta pragniemy złożyć życzenia przeżywania Bożego Narodzenia w zdrowiu, radości i ciepłej rodzinnej atmosferze. Kolejny zaś rok niech będzie czasem pokoju oraz realizacji osobistych zamierzeń.

Przewodniczący Rady Gminy Borowa
Marian Taran

Wójt Gminy Borowa
Władysław Błażejowski

---

Zdrowych, Pogodnych Świąt Bożego Narodzenia, pełnych wiary, nadziei i miłości. Radosnego, świątecznego nastroju, serdecznych spotkań w gronie rodziny i wśród przyjaciół życzy

Przewodniczący Rady Gminy Ryszard Bukała

Wójt Gminy Czermin Leon Getinger

---

Radosnych i spokojnych, pełnych ciepła i nadziei Świąt Bożego Narodzenia oraz wszelkiej pomyślności, osiągnięcia sukcesów, cierpliwości i wytrwałości w realizacji planów oraz dalszej, owocnej współpracy w nadchodzącym 2017 roku życzą

Wójt Gminy Wadowice Górne
Jerzy Kos

Przewodniczący Rady Gminy
Anna Niedbała

---

Z okazji Świąt Bożego Narodzenia życzymy wiele radości, ciepła, spokoju, rodzinnej atmosfery, a także, by ten czas był wypełniony miłością i poczuciem wspólnoty. Niech w Nowym Roku Boża Dziecina błogosławi i obficie obdarza Swoimi łaskami, szczególnie dobrym zdrowiem, szczęściem i pomyślnością.

Przewodniczący Rady Miejskiej
Jan Miękoś

Burmistrz Radomyśla Wielkiego
Józef Rybiński

---


MIEL-MET s.c.
WITRAŻE
PRODUKCJA SZKŁA ZESPOLONEGO Z CIEPŁĄ RAMKĄ K=0,9
SZKŁO
- budowlane płaskie
- ornamentowe
- bezpieczne
- refleksyjne
- trawione, piaskowane
- lustra
SZLIFOWANIE I FAZOWANIE SZKŁA
WIERCENIE OTWORÓW
USZCZELKI, OKUCIA, FARBY
KLEJE, OKAPNIKI
MOSKITIERY, ROLETY
WITRAŻE SZKŁO
39-300 Mielec
ul. Reja 7
tel./fax 17 583 06 70
tel. kom. 609 533 376
e-mail: mielmet1@emil.tnp.pl
www.mielmet.mielec.pl

FIRMA BUDOWLANO-INSTALACYJNA
GRO-BUD
Mielec, ul. Wolności 23d, tel. 17 583 79 44, 17 583 14 51
OFERUJEMY SPRZEDAŻ I USŁUGI:
- INSTALACJE GAZOWE, WOD-KAN, CO
- KOTŁY, GRZEJNIKI, SYSTEMY REGULACJI
- KOTŁOWNIE GAZOWE, OLEJOWE, WĘGLOWE
- KLIMATYZACJE I NAGRZEWNICE
- POMPY CIEPŁA
- KOLEKTORY SŁONECZNE
- CENTRALNE ODKURZANIE
- WYCENY I KOSZTORYSOWANIE ROBÓT SANITARNYCH
AUTORYZOWANY SERWIS:
Buderus Vaillant JUNKE

GRAWERSTWO
MIELEC, ul. Hetmańska 6A
tel. 17 585 35 13
właściciel Józef Kardyś
WYRÓB PIECZĄTEK
SZYBKO, SOLIDNIE I TANIO!
Zapraszamy od 7.00 do 17.00

BIURO OBRACHUNKOWE
Krzysztof Wieczerzak
Mielec, ul. Sandomierska 4
tel. 17 586 30 84, 605 88 41 81
e-mail: wieczerzak@alpha.pl

DRUKARNIA AUTOGRAF
WWW.DRUKARNIA-AUTOGRAFBIZ.PL
tel. 17 788 61 04, 793 122 300
ul. Gajowa 13,15 39-300 Mielec

Podkarpacki Serwis Gospodarczy
www.rze.pl
Podkarpacki Serwis Gospodarczy to pełny zasób informacji na temat regionu, jego oferty gospodarczej (branżowy katalog firm), kulturalnej i turystycznej.
Sprawdź nas!
Centrum Promocji Biznesu
35-310 Rzeszów, ul. Rejtana 6
tel./fax (017) 85 25 646
e-mail: serwis@rze.pl www.rze.pl

ZAKŁAD KONSERWACJI I NAPRAW SPRZĘTU P.POŻ.
GAŚNICA
Sklep i zakład produkcyjny:
ul. Witosa 28, 39-300 Mielec
tel. 17 773 05 56
tel. kom. 500 112 636
www.gasnica.mielec.pl
- sprzedaż i serwis gaśnic
- przeglądy, konserwacje remonty i legalizacje
- wyposażanie jednostek Straży Pożarnych w specjalistyczny sprzęt
- przeglądy klap dymowych, drzwi pożarowych
- badanie ciśnienia i wydajności hydrantów wewnętrznych i zewnętrznych
e-mail: gasnica-mielec@post.pl

TANIE OC!!!
PL
ubezpieczenia AZ
tel. 793 122 300
ul. Gajowa 13
39-300 Mielec

KOREPETYCJE Z MATEMATYKI
na poziomie szkoły podstawowej, gimnazjum i liceum.
Przygotowanie do matury
rozwiązywanie zestawów maturalnych.
Telefon: 606 389 218

NAJTAŃSZY SKLEP WSZYSTKO PO 4,00 zł
i nie tylko
PASAŻ PRZYZIEMIE
OD STRONY WIADUKTU



**„Wieści Regionalne"** *Czasopismo Społeczno-Kulturalne, ukazuje się od 1990 r. - redaktor naczelny: Włodzimierz Gąsiewski*
*„Magazyn Prasowy Strefa", ukazuje się od 1994 r. - redakcja Damian Gąsiewski STUDIO WIZUALNE*
**Wydawca: Agencja Wydawnicza „Promocja":** 39-300 Mielec, ul. Jana III Sobieskiego 1/1, tel. 17 7411527; tel. kom. 602 776197. Reklama: 602 739362
**e-mail: kontakt@promocja.mielec.pl www.promocja.mielec.pl** Kolportaż własny. Druk: AUTOGRAF Mielec. Redakcja nie odpowiada za treść ogłoszeń i reklam.

KIRCHHOFF AUTOMOTIVE

Przed nami najpiękniejsze i najbardziej polskie święta,
Z bogatą tradycją i pięknymi śpiewami kolęd.
W tych wyjątkowych dniach Pracownikom KIRCHHOFF Polska,
ich rodzinom, a także wszystkim mieszkańcom Mielca i regionu

życzymy

serdecznych spotkań rodzinnych, dużo radości,
szczęśliwych wspomnień, spełnienia wszystkich marzeń,
pogody ducha oraz zawodowej satysfakcji
i pomyślności w nadchodzącym Nowym Roku.
Niech radosna atmosfera Świąt,
przepełnionych miłością, spokojem i przyjaźnią,
zagości w naszych sercach na dłużej.

DYREKCJA KIRCHHOFF POLSKA SP. Z O.O.

# Finał inwestycji „Przebudowa i rozbudowa Przedszkola Miejskiego Nr 2 w Mielcu"

**30 listopada w Przedszkolu Miejskim Nr 2 odbyła się uroczystość podsumowująca trwające ponad półtora roku prace remontowo – budowlane. Inwestycja była współfinansowana ze środków unijnych w ramach tzw. projektu twardego „Rozbudowa i przebudowa Przedszkola Miejskiego Nr 2". Cel został osiągnięty: zwiększyliśmy liczbę miejsc w przedszkolu, pozyskaliśmy dodatkowe miejsca pracy i doposażyliśmy przedszkole w sprzęt i pomoce dydaktyczne.**

Dyrektor przedszkola Danuta Wiszyńska powitała pracowników magistratu na czele z Prezydentem Janem Myśliwcem, partnerów przedszkola oraz pracowników i rodziców. Podziękowała wszystkim osobom zaangażowanym w realizację projektu za determinację, wsparcie i okazaną pomoc. Podkreśliła, że to, co wydawać by się mogło niemożliwe dzięki „załodze" i rodzicom zostało pokonane z powodzeniem również dzięki bardzo dobrej współpracy z firmą budowlaną.

Następnie w krótkiej części artystycznej, w której dzieci przedstawiły w rymowankach historię placówki prezentując swoje talenty w śpiewie, tańcu oraz aktorstwie głos zabrał prezydent Jan Myśliwiec doceniając zaangażowanie dyrektora w realizacji projektu oraz pracowników i rodziców. Kolejno przewodniczący Rady Rodziców Michał Mędryk w krótkich słowach wyraził podziw i zadowolenie z osiągniętego celu.

Na zakończenie zaproszeni goście obejrzeli prezentację multimedialną, która zawierała dzieje przedszkola od lat 60-tych po dzień dzisiejszy. Symboliczne przecięcie wstęgi oraz modlitwai poświęcenie nowych pomieszczeń przez proboszcza Bazyliki Mniejszej – ks. Janusza Kłęczka dopełniło całości spotkania.

**Inf. i fot. wł.**

**Zobacz film na naszej stronie: http://promocja.mielec.pl/udane-bialo-niebieskie-mikolajki-z-pge-i-fks-stal-mielec/**

# Udane Biało-Niebieskie Mikołajki z PGE i FKS Stal Mielec

**Efektem współpracy Klubu FKS Stal Mielec i Polskiej Grupy Energetycznej była Mikołajkowa, sportowa, edukacyjna impreza, która odbyła się 10 grudnia w Mielcu.**

Dzień rozpoczął towarzyski turniej piłkarskich drużyn trampkarzy na nowym miejskim pełnowymiarowym boisku ze sztucznej nawierzchni, na błoniach MOSiR. Bazą dla turnieju były obiekty Stadionu Miejskiego.

Po południu impreza przeniosła się do Galerii Handlowej Navigator, gdzie na zebranych czekali piłkarze pierwszoligowej Stali Mielec. Widzowie, często młodzi adepci futbolu, poznali liczną reprezentację Stalowców i wysłuchali rozmowy o zdrowym trybie życia, sami też mogli zadawać pytania, a później zyskać zdjęcia i autografy.

Kulminacją tego spotkania była wizyta Biało-Niebieskiego Mikołaja wraz z elfem, którzy zaprosili wszystkich zebranych do wspólnych animacji, zabaw, tańców. Zaangażowanych nagradzali oczywiście prezentami. Animacje przeprowadziła Agencja Eventowa Alternatywa z Mielca.

Dzień zakończyło spotkanie z Teatrem Fundacji PGE, który wystawił edukacyjny spektakl „Jak Pstryk i Bzik zostali oświeceni" opowiadający o bezpiecznym i oszczędnym korzystaniu z energii elektrycznej.

W propozycjach Biało-Niebieskich Mikołajek z PGE udział wzięło kilkaset osób, w tym zorganizowane grupy piłkarzy z AP Piłkarskie Nadzieje Mielec, MKS Gryf Mielec, Chemika Pustków, Wisanu Skopanie i Błękitnych Ropczyce.

Biało-Niebieskie Mikołajki wspierał także Urząd Miejski w Mielcu. Udział we wszystkich atrakcjach wydarzenia był bezpłatny.

**FKS Stal Mielec**

Urząd Miejski w Mielcu oraz Studio Wizualne Damian Gąsiewski zapraszają na Zimowy Triathlon - pierwszą taką imprezę sportową na Podkarpaciu. Miłośników tej dyscypliny zapraszamy 21 stycznia 2018 roku.

Zapisy i regulamin:
**https://www.kmlmielec.pl/triathlon**

Zawody rozegrane zostaną w dwóch sąsiadujących ze sobą lokalizacjach. Etap 1- pływanie, na dystansie 300 m, odbędzie na krytej pływalni w Mielcu na os. Smoczka. Następnie uczestnicy przeniosą się do Galerii Navigator, gdzie będą rywalizować na rowerkach spinningowych na dystansie 5 km oraz biegu na dystansie 2 km na bieżniach. Zapraszamy nie tylko zawodników, ale i kibiców, dla których przygotowaliśmy m.in. pokazy udzielania pierwszej pomocy, czy możliwość wykonania podstawowych badań. Nie lada gratką będzie możliwość przyglądania się z bliska rywalizacji i zmaganiom sportowców.

Opłata startowa wynosi 50 zł.
Wpłaty prosimy dokonywać na konto:
Studio Wizualne Damian Gąsiewski
39-300 Mielec, ul. Jana III Sobieskiego 1
nr konta: 53 1240 2656 1111 0010 6925 0340
W tytule należy podać:
Opłata startowa Triathlon, imię i nazwisko zawodnika, rok urodzenia.

14 stycznia 2018 r. odbędzie się 26. Finał Wielkiej Orkiestry Świątecznej Pomocy. W ramach Finału, po raz pierwszy w Mielcu odbędzie się Bieg pod hasłem „Policz się z cukrzycą i ucz się pierwszej pomocy". Organizatorami tej inicjatywy są: Studio Wizualne Damian Gąsiewski, Fundacja Klub Młodych Liderów oraz ZHP Hufiec Mielec - organizator główny Finału WOŚP w Mielcu.

Zapisy i regulamin:
https://www.kmlmielec.pl/wosp

Trasa biegu będzie liczyć 4 km i poprowadzona zostanie ścieżkami Górki Cyranowskiej. W biegu wystartuje 150 uczestników, a całkowity dochód z pakietów startowych zasili konto WOŚP. Pieniądze z 26. Finału przeznaczone zostaną na zakup pomp insulinowych dla kobiet ciężarnych z cukrzycą oraz materiałów do nauki pierwszej pomocy.

Opłata startowa wynosi 30 zł, która w 100% przeznaczona jest na WOŚP. Wpłaty prosimy dokonywać na konto:
Związek Harcerstwa Polskiego
Chorągiew Podkarpacka
Hufiec ZHP Mielec
Ul. Solskiego 1, 39-300 Mielec
Konto bankowe: 78 1240 2656 1111 0000 3793 2019
koniecznie z dopiskiem w tytule wpłaty:
„1 Bieg WOSP Mielec + imię i nazwisko + rok urodzenia"

Więcej na stronie: **https://www.facebook.com/events/1474020819313237/?active_tab=about**

**Jeśli potrzebujesz profesjonalnych zdjęć**
**do folderu reklamowego, katalogu produktów, plakatu - ulotki, do sklepu - aukcji internetowych**
**- zapraszamy!**
**Wykonamy takie zdjęcia u siebie lub na miejscu u Klienta albo na profesjonalnych programach obrobimy zdjęcia wykonane przez Ciebie!**
**Zapraszamy!**
**Agencja Wydawnicza „Promocja" 39-300 Mielec ul. Jana III Sobieskiego 1/1**
**tel. 17 7411527; 602 739362; 602 776197**
**e-mail: kontakt@promocja.mielec.pl; www.promocja.mielec.pl**
**https://www.facebook.com/Agencja-Wydawnicza-Promocja-Mielec-627739943904122/**

# ŚWIĘTY MIKOŁAJ Z WIZYTĄ U NAJMŁODSZYCH PACJENTÓW

**W środę, 6 grudnia, na Oddziale Dziecięcym w Szpitalu Powiatowym im. Edmunda Biernackiego w Mielcu pojawił się Święty Mikołaj. Towarzyszyli mu wolontariusze i sponsorzy prezentów.**

Wizyta Świętego Mikołaja była zwieńczeniem akcji zainicjowanej przez Fundację PZU. – Wolontariusze odwiedzali oddział dziecięcy w mieleckim szpitalu od początku grudnia. Jako animatorzy wolnego czasu proponowali dzieciom różne atrakcje i warsztaty, w szczególności artystyczne.

Również w środę, 6 grudnia, wolontariusze z Fundacji PZU pojawili się w szpitalu, by towarzyszyć Świętemu Mikołajowi. Wraz z nim rozdawali dzieciom paczki ufundowane przez firmę Kronospan. Sponsor wydarzenia, oprócz podarunków dla dzieci, ufundował też inne prezenty dla całego oddziału: krzesła do karmienia dla dzieci, a także czajnik i mikrofalówkę do nowo utworzonego pomieszczenia socjalnego dla rodziców małych pacjentów.

Biuro Promocji i Informacji

**Monika Piątek**

# ODBYŁ SIĘ REKORDOWY JARMARK ŚWIĄTECZNY!

**To była wyjątkowa edycja Powiatowego Jarmarku Świątecznego w Mielcu. Udział w nim wzięła rekordowa liczba wystawców i odwiedzających. Dziękujemy!**

Jarmark rozpoczął się w niedzielę, 10 grudnia, o godz. 10:00. Na mieleckiej Starówce, w domkach i na stoiskach, swój asortyment rozłożyło ponad 50 wystawców. Wszystkim odwiedzającym oferowali oni m.in.: choinki, bombki, świeczniki, stroiki, zabawki, balony, kwiaty, meble rattanowe, ozdoby do włosów, miody, oleje lniane, świąteczne ciasta i ciasteczka oraz ekologiczne przetwory. Każdy mógł posilić się również na miejscu, a pyszności było pod dostatkiem: od świątecznych łakoci, przez dania obiadowe, aż po oscypki rodem z Podhala, ciepłe korzenne napoje i wędzoną wędlinę.

Powiatowy Jarmark Świąteczny potrwał do wieczora, a w ciągu dnia odwiedziły go tysiące mieszkańców powiatu mieleckiego. Jako organizatorzy serdecznie dziękujemy za zainteresowanie i już dziś zapraszamy do udziału w przyszłorocznym jarmarku. Mamy pomysły, jak uczynić go jeszcze lepszym i jeszcze bardziej klimatycznym!

Biuro Promocji i Informacji

**Monika Piątek**

Wynajmę lokal handlowy w PASAŻU w Mielcu. Powierzchnia 80 metrów kwadratowych, II piętro, narożny od strony osiedla. Tel. 518 373 255

Wynajmę lokal na środku przejścia głównego w PASAŻU, 20 m2 + magazynek 9 m2 (gratis). Mielec, ul. Dworcowa 4/57a. Tel. 504 292110

**OGŁOSZENIA DROBNE W GAZECIE I INTERNECIE!**
**Chcesz coś sprzedać, kupić, wynająć, zatrudnić pracownika... Zapraszamy do zamieszczania ogłoszeń drobnych w naszej gazecie: WIEŚCI REGIONALNE i internecie**
**www.promocja.mielec.pl**
**Zadzwoń, tel. 17 741 15 27**
**lub napisz:**
**kontakt@promocja.mielec.pl**

# KALENDARZ REKLAMOWY promocja.mielec.pl 2018

w antykwariacie galerii-studio mielecjana-galicjana do każdego zakupu - gratis. Mielec, ul. Sobieskiego 1

**Centrum Napraw Powypadkowych**
CENTRUM NAPRAW
Zgłoś, podpisz, odbierz
Mielec, ul. Piaskowa 12a, **tel. 795 606 603**
**www.cnp.mielec.pl, biuro@cnp.mielec.pl**
**Szybkość** formalności skrócone do minimum **Jakość** używamy produktów renomowanych marek
**ZGŁOŚ** szkodę naszemu doradcy + **PODPISZ** dokumenty szkody + **ODBIERZ** samochód jak nowy

Naprawy **bezgotówkowe**

Naprawy **blacharsko-lakiernicze**

Samochód **zastępczy**

Polerowanie **nadwozi**

HANKO
Janusz Kowalski
Złotniki 43, tel. 503 110 707
mechanika pojazdowa
blacharstwo
lakiernictwo

POŚREDNICTWO UBEZPIECZENIOWE
Zbigniew Nawracaj & Łukasz Nawracaj
UBEZPIECZENIA:
OC, AC, majątkowe, życiowe, dla firm
39-300 Mielec
ul. Staszica 16
(nasze biuro znajduje się koło Wydziału Komunikacyjnego)
tel. 692 488 659
537 343 027
e-mail: nawracajzbigniew@interia.pl
e-mail: multicarubezpieczenia@gmail.com
ERGO HESTIA InterRisk AXA AVIVA LINK4 warta. Gothaer Proama TUZ COMPENSA Allianz

# Radomyśl Wielki wśród najlepszych gmin

**Gmina Radomyśl Wielki znalazła się w czołówce gmin miejskich i miejsko-wiejskich XIII Rankingu Samorządów opracowanego przez dziennik „Rzeczpospolita".**

Zestawienie najlepszych samorządów przygotowywane zostało w podziale na trzy kategorie: miasta na prawach powiatu, gminy miejskie i miejsko-wiejskie oraz gminy wiejskie.

Radomyśl Wielki sklasyfikowany został na trzecim miejscu w województwie i 24. w kraju w gronie gmin miejskich i miejsko-wiejskich. Zwycięzcą w tej kategorii została podkarpacka Boguchwała.

– Ten wynik świadczy o dobrym zarządzaniu gminą Radomyśl Wielki. Jest to dla nas sukces i docenienie działań naszego samorządu – komentuje zastępca burmistrza Radomyśla Wielkiego Stanisław Lonczak. – Zostaliśmy poddani ocenie tak pod względem finansowym, jak i działań jakie podejmujemy, m.in. oceniane było zapewnienie edukacji przedszkolnej, działalność świetlic dla dzieci, tworzenie placów zabaw, obiektów sportowych, działania podejmowane z zakresu rozwoju przedsiębiorczości czy odnawialnych źródeł energii i wiele innych – dodaje.

Autorzy rankingu szczególną uwagę zwracali na kondycję finansową, podnoszenie jakości świadczonych usług publicznych, na współpracę z mieszkańcami i organizacjami pozarządowymi oraz wspieranie przedsiębiorczości. Ocenie poddano wskaźniki z 2016 r. wynikające ze sprawozdań budżetowych oraz dane przekazane przez samorządy. Nad całością czuwała kapituła pod przewodnictwem byłego premiera Jerzego Buzka.

**Krzysztof Babiarz**

# Remont pomieszczeń garażowych w budynkach OSP

**W miesiącach wrzesień – październik 2017 roku wykonano remont dwóch pomieszczeń garażowych tj. w Borowej i Sadkowej Górze, których stan techniczny i funkcjonalny odbiegał od dopuszczalnych norm.**

Dzięki pozyskanym środkom z Ministerstwa Spraw Wewnętrznych i Administracji, środkom z Budżetu Gminy Borowa i środkom pozyskanych przez OSP z darowizn (kalendarzy) udało się doprowadzić ww. pomieszczenia garażowe do stanu spełniającego narzucone normy.

W jednostce OSP Borowa remont garażu obejmował:
- malowanie ścian wraz z przygotowaniem podłoża, ułożenie płytek ceramicznych,
- renowację 135 m2 nawierzchni hali oraz wykonanie posadzki epoksydowej w systemie Peran STB Strukture.

Całkowity koszt zadania wyniósł 27 280,60 zł z czego dotacja MSWiA – kwota 15 000 zł, dotacja budżetowa - 8 000 zł, wkład własny jednostki OSP – 4 280,60 zł.

Natomiast w jednostce OSP Sadkowa Góra wykonano:
- posadzkę przemysłową,
- malowanie pomieszczenia garażowego,
- wymiana instalacji elektrycznej,
- wymiana zniszczonej bramy garażowej.

Koszt zadania wyniósł 27 250 zł z czego dotacja MSWiA – kwota 17 000 zł, dotacja budżetowa – 10 250 zł.

Robert Myjak
http://ugborowa.pl/content/view/924/74/

# 1877-2017 - OSP Czermin ma już 140 lat

W ciągu ostatnich lat bardzo dobrze rozwijają się ochotnicze straże pożarne na terenie powiatu mieleckiego, nie tylko świętują one swoje kolejne jubileusze, ale też znacznie poprawia się ich baza lokalowa i sprzętowa. Jednostki OSP nadążają także za duchem czasu i na bieżąco dokumentują swoją działalność nie tylko w tradycyjnych kronikach papierowych, czy nawet publikacjach książkowych, ale także za pomocą własnych stron internetowych.

Przykładem takiego wzorowo prowadzonego portalu jest strona **http://osp.czermin.pl/**, która zawiera bardzo bogatą dokumentację fotograficzną oraz informacje z działalności bieżącej i historii jednostki. Strażakom z Czermina życzymy kolejnych udanych jubileuszy, dalszego rozwoju oraz wzbogacania się o kolejny sprzęt gaśniczy i ratowniczy, dzięki któremu mieszkańcy czują się bezpieczniej.

**W. Gąsiewski**
Fot. http://osp.czermin.pl/

# Powstają lokalne Komitety 100-lecia Niepodległości

## W Radomyślu Wielkim zawiązał się Komitet Obchodów 100. Rocznicy Odzyskania Niepodległości

Komitet tworzą samorządowcy, historycy, społecznicy, nauczyciele, regionaliści i strażacy. Przewodzi mu Jan Miękoś, przewodniczący Rady Miejskiej w Radomyślu Wielkim, a w jego skład weszli: Stanisław Lonczak, dr Andrzej Przybyszewski, dr Maria Przybyszewska, Józefa Smagacz, Andrzej Ziobroń, Piotr Masłyk, Ireneusz Wołoszyn, Eugeniusz Ryba i Krzysztof Babiarz.

**Godne przygotowanie jubileuszu**

Komitet ma inicjować i koordynować różne przedsięwzięcia w roku jubileuszu 100. rocznicy odzyskania przez Polskę niepodległości. Odbyło się już pierwsze robocze spotkanie, podczas którego zostały zgłoszone propozycje działań upamiętniających to doniosłe wydarzenie.

– Chcemy dobrze i godnie przygotować się do jubileuszu. Planujemy szereg imprez i przedsięwzięć. Będą one miały związek nie tylko z odzyskaniem niepodległości, ale także z innymi ważnymi wydarzeniami w ciągu tych stu lat naszej historii – mówi Stanisław Lonczak, z-ca burmistrza Radomyśla Wielkiego.

**Jakie są więc plany?**

– Planujemy wyposażyć pomnik, który mamy na radomyskim rynku, w orła stylizowanego na tego z czasów legionowych. Będzie sadzenie dębów pamięci dedykowanych imiennie radomyskim legionistom i uczestnikom wojny polsko-bolszewickiej, ale także Katyńczykom, odsłonięcie tablicy upamiętniającej polskich żołnierzy, którzy zginęli w Radomyślu Wielkim 8 września 1939 r., nadanie imienia Szkole Podstawowej w Podborzu – wylicza Lonczak.

Części cyklicznych wydarzeń organizowanych w gminie nadany zostanie charakter obchodów rocznicowych, tak stanie się m.in. z Paradą Konną w Żarówce. Będą także lokalne, sołeckie wydarzenia, jak akademie czy np. 100-lecie utworzenia OSP w Rudzie.

**Dla mieszkańców**

– Planujemy także niepodległościowe wydarzenie sportowe lub rekreacyjne. Będzie Radomyski Test Wiedzy Historycznej „Polska Niepodległa" w formule otwartej dla wszystkich mieszkańców gminy czy konkurs plastyczny „Twarze Niepodległej". Mamy zamiar wydać publikację dotyczącą radomyskich legionistów oraz innych bohaterów związanych z Radomyślem Wielkim i okolicami – dodaje Krzysztof Babiarz.

Obchody roku jubileuszowego zakończą się 11 listopada 2018 r. ogólnogminnym wydarzeniem patriotycznym. W najbliższej przyszłości zostanie opracowany szczegółowy harmonogram obchodów 100. Rocznicy Odzyskania Niepodległości.

**Inf. UM w Radomyślu Wielkim**

## Powstało Towarzystwo Historyczno - Regionalne w Wadowicach Górnych

Na zebraniu założycielskim w dniu 29-ego listopada powołano do istnienia stowarzyszenie pn. Towarzystwo Historyczno – Regionalne w Wadowicach Górnych.

Za swój plan działania Towarzystwo przyjęło m.in. poznawanie, dokumentowanie i upowszechnianie historii Ziemi Wadowickiej; organizację i prowadzenie izby tradycji; wydawanie publikacji związanych z historią, tradycją, językiem i kulturą regionu, a także organizację imprez patriotycznych, kulturalnych, integracyjnych, sportowych i rekreacyjnych.

Prezesem stowarzyszenia wybrana została Krystyna Wyzga, wiceprezesem Witold Sito, sekretarzem Justyna Owcarz.

## Powstał Komitet Organizacyjny Obchodów Setnej Rocznicy Odzyskania Niepodległości RP w Gminie Wadowice Górne

**ZARZĄDZENIE Nr 335 /2017**
**WÓJTA GMINY WADOWICE GÓRNE**
**z dnia 11 grudnia 2017 r.**

w sprawie powołania Komitetu Organizacyjnego Obchodów Setnej Rocznicy Odzyskania Niepodległości Rzeczypospolitej Polskiej w Gminie Wadowice Górne.

Na podstawie art. 7 ust. 1 pkt 18 oraz art. 31 ustawy o samorządzie gminnym z dnia 8 marca 1990 r. ( Dz. U. z 2017, poz. 1875 j. t.) za r z ą d z a się, co następuje:

§ 1

Dla godnego uczczenia setnej rocznicy odzyskania niepodległości przez Polskę powołuje się Komitet Organizacyjny Obchodów Setnej Rocznicy Odzyskania Niepodległości Rzeczypospolitej Polskiej w Gminie Wadowice Górne, zwany dalej „Komitetem" w następującym składzie::

1. Jerzy Kos
2. Krystyna Wyzga
3. Justyna Owcarz
4. Maria Należna
5. Beata Szkotnicka
6. Adam Krawiec
7. Witold Sito

§ 2

1. Komitet inicjuje, realizuje i koordynuje przedsięwzięcia i uroczystości związane z obchodami setnej rocznicy odzyskania niepodległości przez Polskę.
2. Do zadań Komitetu w szczególności należy:
   – opracowanie i realizacja programu obchodów w Gminie Wadowice Górne uroczystości i innych przedsięwzięć związanych z setną rocznicą odzyskania niepodległości przez Polskę;
   – działania promocyjno-informacyjne, szczególnie wśród mieszkańców Gminy Wadowice Górne, mające na celu aktywne włączenie się we wspólne świętowanie.
3. Komitet wybiera ze swego grona Przewodniczącego i Wiceprzewodniczącego, Którzy będą koordynować działania na etapie przygotowań oraz realizacji obchodów 100-lecia odzyskania Niepodległości.

§ 3

Zarządzenie wchodzi w życie z dniem podpisania.

WÓJT GMINY
mgr Jerzy Kos

# ODBUDOWANY POMNIK W ZGÓRSKU

**W 1846 roku, w okresie tzw rabacji chłopskiej, w Zgórsku miały miejsce tragiczne wydarzenia. W swojej pracy Rok 1846. Kronika dworów szlacheckich zebrana na pięćdziesiolecie rocznicę smutnych wypadków lutego, ks. Stefan Dembiński tak pisał:**

W Zgórsku zamordowano ordynata Teodora Broniewskiego oraz dwóch jego braci: Józefa i Leona. W celu odstraszenia rabusiów strzelali czas jakiś, lecz kiedy zabrakło już amunicji, zostali powiązani i wywleczeni na boisko do stodoły i tu cepami na miazgę zbici. W Zgórsku wjechał chłop Maciej Pikut na koniu do kościoła, a za jego przykładem inni różnych dopuszczali się okropności, włazili na ambonę udając, że wygłaszają kazanie, deptali nogami naczynia święte, palili w kościele fajki.

Podobne zbrodnie miały miejsce w sąsiednich miejscowościach parafii Zgórsko. Łącznie w tych dniach na terenie ParafiI zamordowano 9-12 osób.

Warto nadmienić, że Teodor Broniewski był kuratorem ekonomicznym Zakładu Narodowego im. Ossolińskich. Tak zwany klucz zgórski stanowił fundację, której dochody przekazywano na utrzymanie Zakładu we Lwowie. Sama zaś rodzina Broniewskich była spokrewniona z Ossolińskimi – siostra ojca założyciela Zakładu Narodowego, Józefa Maksymiliana Ossolińskiego, Aniela, wyszła za mąż za Antoniego Broniewskiego.

Rodzina Broniewskich nie zapomniała o ofiarach tej tragedii. W 1867 roku w pobliżu zgórskiego kościoła wybudowano pomnik. Miał on kształt kolumny zwieńczonej urną. Całość była ogrodzona i zajmowała powierzchnię 2×2 metry. Pomnik przetrwał do czasów II wojny światowej. Po wojnie ulegał stopniowemu zapomnieniu i zniszczeniu. O istnieniu w tym miejscu pomnika przypominały jedynie fragmenty ogrodzenia oraz leżące obok fragmenty kolumny.

Starania o odbudowę pomnika podejmował proboszcz Parafii Zgórsko ks. Stanisław Niemiec. Przeszkodą zawsze były kwestie finansowe. W 2017 roku, dzięki dotacji uzyskanej przez Stowarzyszenie „Nasza Gmina" z Ministerstwa Kultury i Dziedzictwa Narodowego, przy wsparciu finansowym Gminy Radomyśl Wielki, udało się odtworzyć zniszczony pomnik. Częściowo wykorzystano stare elementy kamienne, część jednak wykonano od nowa. Pomnik znów jest elementem krajobrazu Zgórska i przypomina o tych tragicznych dniach 1846 roku.

Koordynatorem Projektu z ramienia Stowarzyszenia był dr Andrzej Przybyszewski, a prace rekonstrukcyjne wykonał konserwator, mgr inż. Andrzej Kazberuk.

**(ap)**

Przy okazji publikujemy posiadane zdjęcia zniszczonego pomnika z wiosny 2011 r. Przedstawiamy też z tego samego okresu stertę ziemi i gruzu, która powstała podczas budowy parkingu przed kościołem w Zgórsku. Było w niej sporo starych elementów kamiennych. Może zostały jakoś wykorzystane?

**Redakcja**

*Zniszczony pomnik w Zgórsku, wiosna 2011 r., fot. Włodzimierz Gąsiewski*

**Broniewscy herbu Tarnawa**, rodzina małopolska z Broniewa (Broniewic) w lubelskim. Cytowani w „Liber beneficorum" Długosza w 1460 r. Rodzina Broniewskich, jej potomkowie w linii męskiej, została wyznaczona jako pierwsza w zapisie Maksymiliana Ossolińskiego na kuratorów ekonomicznych Fundacji Ossolińskich.

**Broniewski Antoni** z Biezdziedzy, syn Teodora Stanisława z Wietrzychowic Broniewskiego i Eleonory z Chwalibogów h. Strzemię. Trzeci z kolei kurator ekonomiczny i ordynat Fundacji Ossolińskich w Przybyszu (w zastępstwie małoletniego ordynata przeworskiego Andrzeja księcia Lubomirskiego). Prowadził dość rozległe życie towarzyskie, bywał w okolicznych dworach, słynął z tego, że był bardzo dobrym tancerzem, ale nie stronił też od alkoholu. Z tego powodu ze strony jego podwładnych dochodziło do rozkradania majątku. Podejmował też nieprzemyślane decyzje personalne, np. swojego lokaja Jędrusia Sobusia mianował leśniczym w Piątkowcu, a pod władzą tego las nie tylko w Piątkowcu, ale też i w Przyłęku, który również by w dobrach Ossolińskich, został tak dokładnie „wyczyszczony", że Wydział Krajowy uznał Broniewskiego za marnotrawcę i oddano go pod kuratelę sądową. Ordynat z Przybysza ożenił się w dość późnym wieku z panną Ch., ale jego żona odkrywszy skłonność do alkoholu zaślubionego ordynata, wkrótce się z nim rozwiodła i podobno ponownie wyszła za mąż. Pod koniec życia faktycznie pozbawiony zarządu nad dobrami Antoni Broniewski opuścił Przybysz i osiadł w majątku swojej matki w Luboczy (lub Lutczy). Tam zmarł bezdzietnie i fundacja zgodnie z zapisem Maksymiliana Ossolińskiego przeszła na innego właściciela z rodziny Leliwa-Bajerów, którym został Michał Bajer. Antoni Broniewski miał też i dobre uczynki. Jednym z nich było wystawienie w 1867 r. swemu zamordowanemu w rabacji ojcu – Teodorowi, okazałego pomnika w kształcie kolumny z empirową urną. Pomnik ten od dawna już leży strzaskany i porośnięty krzakami i trawą. Antoni Broniewski był też inicjatorem i zapewne fundatorem budowy ok. 1870 r. kaplicy w Schabowcu.

**Broniewski Roman** (1810-1889) Brat Teodora Broniewskiego zamordowanego przez chłopów podczas rabacji 1846 r. Oficer wojsk austriackich. W 1840 r. uczestnik spisku rewolucyjnego w Przemyślu. Więziony do 1848 r. Potem drugi z kolei kurator ekonomiczny i ordynat Fundacji Ossolińskich w Przybyszu. W kwietniu 1863 r. pomagał przy organizacji wyprawienia za kordon oddziału mjra Andrzeja Łackiego, który walczył w powstaniu styczniowym. W dworze wówczas ujawniono trzech ukrywających się powstańców, w związku z czym Broniewskiego zatrzymano i przekazano sądowi wojennemu w Tarnowie. Razem z nim aresztowano wówczas zarządcę Walentego Błaszczykiewicza oraz ekonoma Boguszewskiego, których w maju 1864 r. zwolniono z braku dowodów. Poślubił Eleonorę z Chwalibogów h. Strzemię (wdowa po jego bracie Teodorze). Z tego związku na świat przyszła córka Jadwiga. Broniewski Teodor Stanisław z Wietrzychowic, syn Franciszka i Karoliny z Wenclów, prawnuk Antoniego członka stanów galicyjskich i Anieli z Ossolińskich h. Topór, kasztelanki Czchowskiej, praprawnuk Adalberta i Zofii z Bojarskich h. Sas. Członek stanów galicyjskich, które zostały reaktywowane w 1817 r. W tym roku też Teodor Broniewski, w imieniu szlachty podczas wizyty cesarskiej w Galicji, ofiarował monarsze godło panowania: szczerozłote jabłko cesarskie. Teodor Broniewski był pierwszym kuratorem ekonomicznym i ordynatem Fundacji Ossolińskich w Przybyszu, którego Ossoliński w swoim testamencie mianował „swoim uniwersalnym dziedzicem", zaś ten urząd miał być sprawowany dziedzicznie, po linii męskiej aż do wygaśnięcia rodu Broniewskich. Teodor Broniewski należał do zarządców sumiennych i operatywnych, np.. w 1835 r., powołując się na odezwę z 1827 r., monitował Wysoki Wydział Stanowy o „przydział 15 sztuk baranów w celu uszlachetnienia rozwoju stada 600 owiec" i owe barany otrzymał. Został zamordowany przez zbuntowanych chłopów podczas rabacji w lutym 1846 r. Pochowany na terenie folwarku i prawdpodobnie potem ekshumowany.

**Broniewski Roman** (1810-1889) Brat Teodora Broniewskiego zamordowanego przez chłopów podczas rabacji 1846 r. Oficer wojsk austriackich. W 1840 r. uczestnik spisku rewolucyjnego w Przemyślu. Więziony do 1848 r. Potem drugi z kolei kurator ekonomiczny i ordynat Fundacji Ossolińskich w Przybyszu. W kwietniu 1863 r. pomagał przy organizacji wyprawienia za kordon oddziału mjra Andrzeja Łackiego, który walczył w powstaniu styczniowym. W dworze wówczas ujawniono trzech ukrywających się powstańców, w związku z czym Broniewskiego zatrzymano i przekazano sądowi wojennemu w Tarnowie. Razem z nim aresztowano wówczas zarządcę Walentego Błaszczykiewicza oraz ekonoma Boguszewskiego, których w maju 1864 r. zwolniono z braku dowodów. Poślubił Eleonorę z Chwalibogów h. Strzemię (wdowa po jego bracie Teodorze). Z tego związku na świat przyszła córka Jadwiga. Broniewski Teodor Stanisław z Wietrzychowic, syn Franciszka i Karoliny z Wenclów, prawnuk Antoniego członka stanów galicyjskich i Anieli z Ossolińskich h. Topór, kasztelanki Czchowskiej, praprawnuk Adalberta i Zofii z Bojarskich h. Sas. Członek stanów galicyjskich, które zostały reaktywowane w 1817 r. W tym roku też Teodor Broniewski, w imieniu szlachty podczas wizyty cesarskiej w Galicji, ofiarował monarsze godło panowania: szczerozłote jabłko cesarskie. Teodor Broniewski był pierwszym kuratorem ekonomicznym i ordynatem Fundacji Ossolińskich w Przybyszu, którego Ossoliński w swoim testamencie mianował „swoim uniwersalnym dziedzicem", zaś ten urząd miał być sprawowany dziedzicznie, po linii męskiej aż do wygaśnięcia rodu Broniewskich. Teodor Broniewski należał do zarządców sumiennych i operatywnych, np.. w 1835 r., powołując się na odezwę z 1827 r., monitował Wysoki Wydział Stanowy o „przydział 15 sztuk baranów w celu uszlachetnienia rozwoju stada 600 owiec" i owe barany otrzymał. Został zamordowany przez zbuntowanych chłopów podczas rabacji w lutym 1846 r. Pochowany na terenie folwarku i prawdpodobnie potem ekshumowany.

**Włodzimierz Gąsiewski**

Źródło: W. Gąsiewski, *Polskie gniazdo. Dwór Przybysz w Izbiskach w dobrach Ossolińskich na Ziemi Mieleckiej ostoja kultury i patriotyzmu szkic historyczny czasów świetności i upadku*. Mielec 2011, s. 44-46

# ZAPRASZAMY DO ANTYKWARIATU GALERII-STUDIO MIELECJANA-GALICJANA

Św. Józef ikona, tempera na desce 15x21,5 cm

Matka Boska Włodzimierska Ikona + złoto 24 karat

Święty Antoni Ikona pisana na desce lipowej 21x30

Matka Boska Łopieńska Dobrej Miłości Bieszczadzka

Matka Boska Nieustającej Pomocy na desce 24x35x1,5

Archanioł Michał (od lewej) i Archanioł Gabriel Ikony pisane temperą jajową na desce lipowej.

## Ikony na święta, ślub, urodziny, imieniny

**Ostatnia Wieczerza.** Ikona ręcznie pisana na desce sosnowej ok. 36,5x22,5x2,7 cm.

*Ikony wystawia Krystyna Gargas-Gąsiewska, autorka wielu obrazów olejnych i akwareli. Jej inspiracją była m.in. twórczość Natalii Czarneckiej z d. Skworcowej z Moskwy, która przekazywała tajniki moskiewskiej szkoły pisania Ikon przy cerkwi świętego Tichona. Wpływ miała też sztuka starych mistrzów, w tym w Muzeum Ikon w Sanoku, w cerkwiach w Bieszczadach i w Pracowni Ikon Jadwigi Denisiuk w Cisnej oraz wzorce współczesne, w tym brata Marcina Świądra OFM Cap. Jesienią 2015 r. uczestniczyła w warsztatach ikonopisania „Piękno zbawi świat" pod jego kierunkiem. Jej Ikony są pisane w technikach tradycyjnych oraz własnych i są nie tylko świętymi obrazami, ale także przekazem ich wykonawcy, który przez sztukę wyraża swoją wiarę i wrażenia estetyczne. Jej prace, w tym Ikony były wielokrotnie wystawiane oraz znajdują się w wielu zbiorach, także osób duchownych, w kraju i zagranicą.*

Stara etażerka, półka, regał z litego drewna jesionowego lub sosnowego Szerokość 86 cm, wysokość 108 cm, głębokość 21 cm. Grubość desek ok. 1-2 cm. Stan dobry, bardzo stabilna, niewielkie przybrudzenia, zarysowania i pęknięcia. **200 zł.**

Szafka pod telewizor okleina dębowa. Solidna i masywna. Szerokość 82 cm, głębokość 41,5 cm, wysokość 64,5 cm. Z szufladą i półką. Stan dobry, niewielkie ślady użytkowania. **350 zł**

ŚWIECZNIK 5 ramienny, mosiądz, prasowane drewno podstawa i uchwyt, tworzywo sztuczne białe, ładny stan, przybrudzenia i zakurzenia, wysokość ok 33 cm, średnica podstawy ok 16 cm, waga ok 2,5 kg.

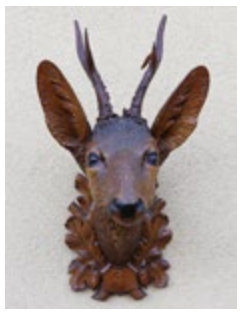
*Głowa jelonka, rzeźba w drewnie i różki*

Bardzo stary hełm strażacki - mosiądz, do naprawy. Gabaryty ok. 27x21x20 cm, waga ok. 0,5 kg, grubość blachy ok. 1 mm. Hełm ma wycięty otwór ok. 8x5 cm, jest przybrudzony zaśniedziały, są wgięcia, postrzępienia otoczki

Kuty stojak do altany na kwiaty lub choinkę. Waga 5,3 kg, wysokość ok. 24 cm, w najszerszym miejscu ok. 45 cm, średnica otworu na choinkę ok. 4 cm. Stojak nowy, nigdy nie używany, jest masywny, stabilny i dobrze się trzyma podłoża. Jest kuty ręcznie z żelaza, oksydowany i pokryty warstwką mosiądzu w kolorze starego złota,

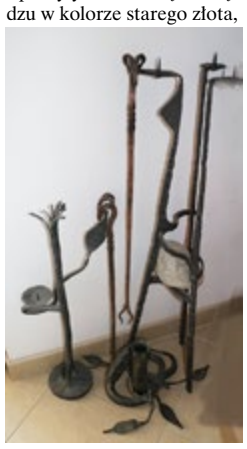
*Kącik kowalstwa artystycznego, świeczniki, stojak na choinkę, pogrzebacze do kominka.*

Wyprzedaż ogromnej kolekcji proporczyków, w tym także mieleckich. Czapka FKS STAL MIELEC, czarna z naszytym herbem klubu. Stan dobry. Mamy odznaki, medale i piny mieleckie.

ANTYKWARIAT MIELECJANA — GALERIA-STUDIO GALICJANA

39-300 Mielec,
ul. Jana III Sobieskiego 1/1
czynne: pon.-pt. 9.00-17.,
sob. 10.00-13.00
tel. 17 7411527
www.promocja.mielec.pl
kontakt@promocja.mielec.pl

SKUP KSIĄŻEK

TAKŻE JAKO MAKULATURA KSIĄŻKOWA!
oraz starych czasopism, map, dokumentów, listów, druków, pocztówek, zdjęć, klisz i aparatów fotograficznych.
Prowadzimy skup metali kolorowych, żelaznego i żeliwnego w wyrobach artystycznych i użytkowych
Minimum 100% drożej niż w punkatch skupu!
Kupimy także stare gramofony, adaptery i stare radia lampowe płyty gramofonowe, oryginalne kasety i płyty kompaktowe.
Kupimy antyki, stare narzędzia i art. gosp. domowego, m.in. wagi i moździerze, zegary, srebra, platery, porcelanę.
Kupimy lub przyjmiemy w komis obrazy olejne, akwarele, ikony, grafiki rzeźby i inne dzieła sztuki, oraz militaria, odznaki, medale, monety, banknoty, znaczki pocztowe.
Kontakt na odwrocie ulotki...

Poszukaj skarbów na strychu i w piwnicy!!!

Zapraszamy: 39-300 Mielec, ul. Jana III Sobieskiego 1/1
czynne: pon.-pt. 9.00-17., sob. 10.00-13.00
tel. 17 7411527


*Fotograficzne wieści*

# Kącik fotograficzno-antykwaryczny

W antykwariacie galerii-studio MIELECJANA-GALICJANA powstał kącik-ekspozycja fotograficzna starych zdjęć o tematyce mieleckiej i galicyjskiej. Prezentujemy te fotografie i jednocześnie zapraszamy do ich obejrzenia w antykwariacie-galerii w Mielcu, ul. Jana III Sobieskiego 1. Ponadto oferujemy bardzo duży wybór książek, w tym także z okresu przedwojennego i starszych, które oferujemy w bardzo przystępnych cenach… **Poniżej foto-zagadka, gdzie w Mielcu wykonano to zdjęcie?**

*Z mieleckiego albumu - żołnierze RP legioniści - osobiste podpisy na odwrocie, niektóre nazwiska bardzo dobrze czytelne, ale odczytać je może dopiero nabywca zdjęcia. Format pocztówki, stan dobry.*

Stare zdjęcie Mielec, przy pomniku Wolności 15. 10. 1942 r., format ok. 6,3x8,5 cm, stan dobry, niewielkie przybrudzenia, zagięcia i przetarcia. Zdjęcie jest oryginalnie datowane.
Te i inne zdjęcia są do nabycia na naszych aukcjach allegro wejście przez zakładkę: **https://allegro.pl/uzytkownik/gawlod/antykwariat-stara-fotografia-26102?order=m**

Pasterka na leśnej polanie w mieleckiem - stara fotografia, zdjęcie o wymiarach 24x18 cm. Zdjęcie prawdopodobnie pochodzi z jakiegoś przedwojennego konkursu lub wystawy z ziemi mieleckiej lub tarnowskiej. Pochodzi z całej serii zdjęć, na niektórych są podpisy miejsca oraz godła czy pseudonimy autorów.

Robotnicy folwarku w mieleckiem okupacja niemiecka, zdjęcie formatu 9x6 cm. Stan dost, są przybrudzenia, zagięcia i przetarcia.

FRYZJER DLA LUDZI Z KLASĄ

BOSSMEN FRYZJERSTWO

# WINIARZ

MIELEC, UL. PIOTRA SKARGI 9 (PARTER)

TEL. 17 583 18 40

---

# STACJA BENZYNOWA

## Stefan Drozdowski

## SKLEP - AKCESORIA

## Borowa 394

---

FIRMA ELEKTRYCZNA DZIAŁOWSCY Sp. z o.o.

BTE

39-331 Chorzelów, Chrząstów 10B www.bte.home.pl

Tel./fax 017 584 01 80, 0 603 130 846, 0 602 101 018

**PROJEKTOWANIE i WYKONAWSTWO**

Instalacji elektrycznych przemysłowych i w domach indywidualnych, urządzeń rozdzielczych dla potrzeb energetyki, przemysłu i budownictwa.

Instalacji odgromowych.

Linii energetycznych niskich i średnich napięć napowietrznych i kablowych z zastosowaniem słupów ZN i wirowanych.

Stacji transformatorowych napowietrznych i wnętrzowych o różnych konfiguracjach.

Pomiary elektryczne instalacji i linii

Domofony, videodomofony, automatyka do bram wjazdowych i garażowych.

Instalacje telewizyjne, telewizja przemysłowa.

---

KIPPER s.c. HYDRAULIKA SIŁOWA

naprawa siłowników • pomp zębatych rozdzielaczy

PIĄTKOWIEC 48A (TRASA MIELEC-TARNÓW)

TEL. 14 683 74 85 FAX 14 683 74 86

www.kipper.pl

---

gammamielec@op.pl

GAMMA Sp. z o.o.

www.gamma.mielec.pl

# OKNA

ul. Racławicka 7
39-300 Mielec
tel./fax 17 583 33 33

## OGRODY ZIMOWE

DRZWI • BRAMY • ROLETY • ŻALUZJE • PARAPETY

---

# MEBLE NA WYMIAR

- kuchenne
- pokojowe
- garderoby
- inne

POMIAR I KOSZTORYS GRATIS!

"MEBLO-WIT"
Witold Juszczak
Złotniki 307
tel. 17 774 24 43
tel. kom. 503 025 828

---

Mielec, ul. Przemysłowa 67
**Recepcja & główny telefon:**
+48 17 773 91 00
recepcja@hotel-atena.pl
www.hotel-atena.pl
**Restauracja**
+48 17 773 91 20
restauracja@hotel-atena.pl
**Dział Organizacji Imprez:**
+48 17 773 91 18

ha hotel atena

hotel
konferencje
restauracja
wesela
imprezy
okolicznościowe

---

DUO BIS

## CZĘŚCI SAMOCHODOWE

- tłumiki
- oleje i płyny
- katalizatory
- amortyzatory
- oświetlenia
- akcesoria
- samochodowe chemia samochodowa
- podzespoły silnika

*Najniższe ceny w regionie!*
*Dla stałych Klientów dowóz GRATIS!*

ul. Nałkowskiej 8, 39-300 Mielec

**tel. 17 250 64 04**

---

BZYQ
FIRMA USŁUGOWA

TOMASZ CHRABĄSZCZ
ul. Nałkowskiej 8
39-300 Mielec
tel. 508 202 067

- montaż i serwis instalacji LPG/CNG
- elektronika elektromechanika samochodowa
- diagnostyka komputerowa

## Elektronika Samochodowa

**LPG CNG Tomasz Chrabąszcz**

ul. Solskiego 14/25
39-300 Mielec
tel. 508 202 067
www.ekspertlpg.pl

Auto-Gaz Centrum
**Ekspert LPG**
AG CENTRUM

---

## HURTOWNIA ELEKTRYCZNA

wentylacja klimatyzacja MEGAel

| | |
|---|---|
| Kable i przewody | Aparaty elektryczne |
| Oprawy oświetleniowe | Rozdzielnice i obudowy |
| Źródła światła | Alarmy i domofony |
| | Wentylatory |
| Osprzęt instalacyjny | Systemy wentylacji |
| | Klimatyzatory |

*Mielec*
*ul. Wolności 24,*
*tel. 788 12 24, 583 19 46*
*czynne: od 7.00 do 17.00, sob. 7.30 do 13.00*

*Tarnów*
*ul. Mościckiego 155,*
*tel. 14 6 300 300*
*www.megael.com.pl*

---

OŚRODEK SZKOLENIA KIEROWCÓW

# „MOTOS"

## KATEGORIE: AM, A1, A2, A, B1, B, C1,C, T, B+E, CE, C1E, D, D+E

NOWE SAMOCHODY
TOYOTA YARIS LUNA
HYUNDAI i20

**NOWE SAMOCHODY CIĘŻAROWE: RENAULT PREMIUM i MAN TGA 18 - TAKIE SAME JAK NA EGZAMINIE !!!**

**Ponadto:** Peugeot 207, Suzuki, Ciągnik

OFERUJEMY RÓWNIEŻ KURSY:
- NA KWALIFIKACJĘ WSTĘPNĄ DO KATEGORII C i D NA PRZEWÓZ RZECZY - OSÓB
- SZKOLENIA OKRESOWE NA PRZEWÓZ RZECZY - OSÓB

**BIURO OŚRODKA:**

Mielec (Stacja PKP)
ul. Głowackiego 8
tel./fax 17 583 77 78
tel. kom. 602 122 122
666 555 666

www.motos.mielec.pl
e-mail: biuro@motos.mielec.pl
Czynne od 8[00] do 19[00]
w soboty od 8[00] do 12[00]

39-300 Mielec
ul. Drzewieckiego 9/6
tel. kom. 666 555 555
600 500 600

*KONKURENCYJNE CENY! SZKOLENIE INDYWIDUALNE! SZKOLENIE BEZSTRESOWE!*

---

# "AUTOKURS"

## KURSY KIEROWCÓW

kat. AM, A1, A2, A, B1, B, C, D, E

Pojazdy: NOWY Hyundai i20, 2x Kawasaki 650ER6N, Romet Ogar, Yamaha 125, Quad, Aixam, MAN TGL, MAN TGA, Naczepa, Autosan

POJAZDY PRZYSTOSOWANE DO JAZDY PO PŁYCIE POŚLIZGOWEJ

bezstresowe szkolenie - pewny wynik egzaminu

**Oferujemy również szkolenia:**
- kwalifikacje wstępne i okresowe na przewóz rzeczy/osób
- przewóz materiałów niebezpiecznych ADR
- wózki jezdniowe, specjalizowane
- żurawie stacjonarne, przewoźne, HDS
- suwnice i wciągarki
- podesty ruchome

czynne: 8.00 - 18.00
www.autokurs.mielec.pl

Mielec, ul. Mickiewicza 9, tel. 17 773 01 99
kom. 606 595 158, 602 887 804