

IV Podkarpackie Pokazy Lotnicze

ERGO HESTIA ODDZIAŁ GRUPY Jerzy Wąs
UBEZPIECZENIA
MAJĄTKOWE, KOMUNIKACYJNE I ŻYCIOWE
UBEZPIECZENIA FIRM
39-300 Mielec, ul. Obrońców Pokoju 3
tel./fax 17 788 54 54, kom. 502 638 328
Czynne: pn.-pt. 8-18, sob. 8-13
kom. 608 317 231 e-mail: jerzy.was@ag.ergohestia.pl

BIBMOT
STACJA KONTROLI POJAZDÓW
ul. Drzewieckiego 1 ul. Przemysłowa 61
tel. 17 774 58 43 tel. 17 774 58 18



F16 – samolot wielozadaniowy

KLIMATYZACJA - SERWIS kompleksowa obsługa
CHŁODNICE nowe - wymiana rdzenia - regeneracja
- SPAWANIE ALUMINIUM
- REGENERACJA SPRĘŻAREK KLIMATYZACJI
- KASOWANIE BŁĘDÓW (CDIF/2 , LAUNCH)
- PIASKOWANIE (KORUND , SZKŁO)
- GIĘCIE BLACHY
- CZĘŚCI SAMOCHODOWE
- MECHANIKA POJAZDOWA kom. 606 383 823
kom. 694 737 718 , 602 756 640
tel. (17) 585 31 19 , fax. (17) 240 80 04
Piątkowiec 14A k/Mielca, 39-308 Wadowice Górne
www.regenc.pl/sklep , biuro@regenc.pl

PPHU "ANROL" Anna Cyran
PRODUKCJA - SPRZEDAŻ - MONTAŻ
ROLETY
ALUMINIOWE I TEKSTYLNE
ŻALUZJE PIONOWE I POZIOME
Mielec, ul. Wolności 43 (na przeciwko Stacji Paliw ORLEN)
tel./fax 17 583 31 32, kom. 609 947 520, 665 730 282

NOWE MIESZKANIA Aria
ARIA PARK Mielec
536 777 222
ariaparkmielec.pl

39-300 Mielec, ul. Mickiewicza 28 F.P.U.H.
tel. biuro 17 773 02 02
tel. dom. 17 788 47 54
tel. kom. 604 75 04 95
e-mail: pyka@poczta.onet.eu
"PYKA"
PRODUKCJA ROLET
zewnątrznych i wewnętrznych
OKNA, ŻALUZJE, MOSKITIERY, ROLETKI ITP.

BEZPŁATNY ODBIÓR Z DOMU WIELKOGABARYTOWYCH ELEKTROODPADÓW NA TERENIE MIELCA
WYNAJEM KONTENERÓW POD WYWÓZ GRUZU
SKUP
- MAKULATURY
- ZŁOMU
- METALI KOLOROWYCH
- TWORZYWA, FOLII...
MAKULATURA od 0,10 zł/kg
MIEDŹ od 18,00 zł/kg
MOSIĄDZ od 13,00 zł/kg
ALUMINIUM od 4,00 zł/kg
PUZKA ALUMINIOWA od 4,50 zł/kg
FOLIA do 0,35 zł/kg
ZŁOM STALOWY od 0,55 zł/kg
SINOMA ul. Partyzantów 19B (obok Firmy Panda)
GOSPODARKA ODPADAMI otwarte: 7.30-15.30, sob. 8-12
ODBIÓR RÓWNIEŻ U KLIENTA!
ZADZWOŃ!!! tel. 17 788 79 09
tel. kom. 607 97 00 05
TARNOBRZEG - UL. SIENKIEWICZA 129E
NISZCZENIE DOKUMENTÓW

UBEZPIECZENIA ERGO HESTIA
BPIU „A&Z GORTADT”
Mielec, ul. Jagiellończyka 13
tel. 17 583-15-15
tel./fax 17 585-33-66
Codziennie od 8:00 do 17:00

PS PISKORSTAL SKUP SUROWCÓW WTÓRNYCH
tel. 695 900 104 (Szymon)
665 444 601 (Paweł)
PISKORSTAL
Dobryń 38 • 39-322 Rzemień
e-mail: piskorstal@op.pl
Oferujemy:
- skup złomu stalowego
- skup metali kolorowych
- złomowanie pojazdów
- odbiór złomu od klienta
- ważenie na węgach elektronicznych
- wywóz gruzu
- wynajem i obsługa kontenerów
Kupujemy:
- złom stalowy
- aluminium
- miedź
- mosiądz
- puszki
- stal nierdzewna
- akumulatory
- katalizatory
- makulaturę
- kartony
- butelki PET/plastik
ZADZWOŃ NA PEWNO SIĘ DOGADAMY!!!

Auto Złom Malinie
biuro@autozlom-malinie.pl
tel. 883669955, (17)7743091
KASACJA POJAZDÓW
sprzedaż części używanych
Zapraszamy!!!

AMAKOL Mielec, Al. Kwiatkowskiego 5A
tel. 17 788 62 60
www.amakol.com.pl
TWORZYWA SZTUCZNE ALUMINIUM
PLEXI - PCV - ABS blachy, płaskowniki, kątowniki
TWORZYWA KONSTRUKCYJNE TEFŁON, POLIAMID, TERNAMID
POKRYCIA DACHOWE ZADASZENIA
trapez fala poliwęglan kanalikowy
MALARNIA PROSZKOWA

SKUP ZŁOMU METALI KOLOROWYCH
MIEDŹ 19,60 zł/kg
MOSIĄDZ 14,00 zł/kg
ALUMINIUM do 8,00 zł/kg
PUZKA ALUMINIOWA 4,10 zł/kg
ZŁOM STALOWY 0,50 zł/kg
NIERDZEWKA 4,10 zł/kg
NOWE WYŻSZE CENY NA KATALIZATORY
POLISTYREN, PLEXA, ABS, PC i inne odpady do 2,50 zł/kg
Mielec, ul. Narutowicza 43 (koło przejazdu kolejowego)
tel. 17 583 74 31, 503 129 592
POSZUKUJEMY STAŁYCH DOSTAWCÓW !!!
SKUP KABLI
od 2 mm grubości !!!

OBR "GRONICKI" Daniel Gronicki
tel. 672-164-32-64
Jesteśmy producentem profesjonalnych nakładek gumowych do warsztatowych podnośników samochodowych.
Produkujemy wszystkie możliwe typy!!!
Aby poprawnie dokonać zamówienia proszę podać:
1. $\varnothing =$
2. h =
3. nazwę podnośnika
Na nasze produkty udzielamy 24 miesiące gwarancji. Posiadamy świadectwo jakości. Trwałość ok 6-7 lat. Więcej informacji na naszej stronie internetowej
www.gronicki.pl
39-300 Dębica ul. Turzynie 1/63 tel./fax: 14 670 38 88 tel.kom: 602 114 139 e-mail: guma@gronicki.pl
Najszybsza realizacja przez zamówienie złożone telefonicznie



M28 – PZL Mielec



Black Hawk – PZL Mielec

80 lat przemysłu lotniczego i IV Podkarpackie Pokazy Lotnicze

W 1938 r. została oddana do użytku główna hala o powierzchni ok. 20 tys. m² w budowanych od 1937 r. Polskich Zakładach Lotniczych Wytwórnia Płatowców Nr 2 w Mielcu-Cyrance. Datę tę uznaje się za narodziny przemysłu lotniczego w grodzie nad Wisłoką, chociaż tradycje lotnicze Mielca sięgają co najmniej lat 20. XX w. Dziś ich bezpośrednim spadkobiercą i kontynuatorem są Polskie Zakłady Lotnicze A Sikorsky Company w Mielcu. Z tej okazji też 27 lipca br. na zamku w Baranowie Sandomierskim odbyła się uroczysta gala „80-lecia Przemysłu Lotniczego w Mielcu”. W jej trakcie m.in. Doradca Prezydenta RP Bogusław Winid odczytał list gratulacyjny od Prezydenta RP Andrzeja Dudy.



F16 – samolot wielozadaniowy

Uroczystości 80-lecia mieleckiego przemysłu lotniczego zbiegły się z rocznicą 100-lecia polskiego lotnictwa i związany z nią 100-leciem odzyskania niepodległości przez Polskę. Z tego też względu wynikały atrakcje i rozmach pokazów lotniczych w Mielcu, w których niejako lotniczą gwiazdą był wielozadaniowy samolot F-16, będący na wyposażeniu Polskich Sił Powietrznych. Wielominutowa prezentacja możliwości tego samolotu zapierała niemalże dech w piersiach bardzo licznej publiczności. IV Podkarpackie Pokazy Lotnicze zorganizował Samorząd Województwa Podkarpackiego we współpracy z Urzędem Miasta Mielca, Mieleckim Lotniskiem i Polskimi Zakładami Lotniczymi.

Pierwszy blok pokazów odbył się w godzinach przedpołudniowych i wystąpili w nim: modelarze – Aeroklub Tuszów i goście, RoyalStarAero, Antoni Nowak, Wojciech Kowalczyk, Jacek Stachoń, Stowarzyszenie SLE Nowy Sącz, Aeroklub Mielecki, Krzysztof Cwynar, Maciej Pospieszynski, Józef Burek, Józef Strama, Baltic Bees, Cellfast Flying Team, Fundacja Białe Czerwone Skrzydła, PZL Warszawa Okęcie.

W drugiej popołudniowej części pokazów wystąpili kolejno: F-16, Artur Kielak, Fundacja Latające Muzeum PSP, FireBirds, Fundacja Białe Czerwone Skrzydła, Wojciech Hajdukiewicz Artur Kielak oraz Transport Józef Strama, Maciej Pospieszynski, Cellfast

Flying Team, Baltic Bees, Black Hawk – PZL Mielec, M28 – PZL Mielec.

Podczas IV Podkarpackich Pokazów Lotniczych na terenach zielonych lotniska zaprezentowana została także wystawa statyczna samolotów - zarówno ich wersji historycznych produkowanych w WSK-PZL Mielec, jak też i tych współczesnych, małych statków powietrznych wytwarzanych także w prywatnych wytwórniach w Specjalnej Strefie Ekonomicznej w Mielcu. Na wystawie tej pokazano m.in. samoloty: AN-2, Lim, Piper Seneca, Tulak, ale największą atrakcją był samolot transportowy Herkules należący do Polskich Sił Powietrznych. Po zakończeniu pokazów niektórzy widzowie cierpliwie oblegający

Herkulesa mogli podziwiać kołowanie, start i odlot tego transportowca, który jak lotnicza tradycja nakazuje wykonał jeszcze dość szeroki krąg nad lotniskiem. Na mieleckim lotnisku zaprezentował się też Aeroklub Mielecki, który powstał w 1946 r., a więc jest tylko 8 lat młodszy od Polskich Zakładów Lotniczych. Aeroklub zaprezentował w locie legendarnego AN-2 nazywanego „Antkiem”, który był najdłużej i najliczniej produkowanym seryjnie jednosilnikowym dwupłatowcem na świecie. W Mielcu powstało około 12 000 szt. „Antków”.

Na lotnisku była też strefa dla dzieci - specjalna przestrzeń, z własną mini sceną i innymi atrakcjami jak zjeżdżalnie, huśtawki, bujaki i inne urządzenia sprawnościowe. Super atrakcją były samolotowe huśtawki, w których każde dziecko nie będzie się huścić, ale „latać”!

Były też bardzo dobrze zaopatrzone stoiska gastronomiczne, ławki, stoliki, parasole, a nawet specjalne namioty, gdzie można było schronić się przed prażącym słońcem. Stanowiły też one

zabezpieczenie przed ewentualną ulewą, które od kilku dni regularnie się powtarzały, ale tym razem oszczędziły Mielec.

Nie brakowało też akcentów kulturalnych. Między pokazami odbył się występ Orkiestry Dętej z Dobrynina, a po pokazach zaprezentował się zespół Mr. Pollack, odbył się koncert Dawida Kwiatkowskiego i w finale recital Maryli Rodowicz, który

przyciągnął oczywiście największą publiczność.

Inf. i fot.

Włodzimierz Gąsiewski

Więcej na ten temat na stronie: <https://promocja.mielec.pl/pogoda-dla-lotnictwa-w-mielcu-fascynujace-akrobacje-w-powietrzu-zdjecia/> oraz w planowanym specjalnym wydaniu rocznika „Nadwisłocze”



Jak-18 (z gwiazdą) i Piper Cub



Grupa Baltic Bees



TS-11 Iskra

Extreme Triathlon Mielec – rozstrzygnięty



14 lipca 2018 r., w sobotnie przedpołudnie, mimo nie-sprzyjającej pogody odbył się EXTREME TRIATHLON MIELEC, który także właśnie za sprawą aury stał się triathlonem ekstremalnym.

Wielkie słowa uznania dla zawodników, mimo beznadziejnej pogody, zimnej wody i wiatru chciało się Wam wystartować i wierzę, że Wasze zadowolenie na mecie było tym większe. Zuzanna Fijałkowska i Filip Machowski wygrali ze świetny-

mi czasami, za co należą się im ogromne brawa. Tradycyjnie już dziękuję za wsparcie organizacyjne Urzędowi Miejskiemu w Mielcu z Panem Prezydentem Fryderykiem Kapinossem i Biurem Promocji Krzysztof Urbański,

Joanna Szteliga, Edward Tabor na czele oraz Miejskiemu Ośrodkowi Sportu i Rekreacji w Mielcu Andrzejowi Jędrychowskiemu i Witoldowi Pierogowi. Przed nami jeszcze sporo wydarzeń w tym roku:) Główny Partner zawodów Extreme Fitness Club Mariusz Kosior i jego ekipa przygotowała rowerki, a ich team zgarnął większość nagród, kto zna Mariusza ten wie, że lubi być przygotowany na 100%. Mariusz pamiętaj, że karma wraca, za rok będziemy mieć słońce :) AvetPharma Ola Nykiel, Paulina Wiśniewska wspiera wszystkie moje wydarzenia, tym razem przygotowałyście świetne ręczniki dla wszystkich. Ergo Hestia Jerzy Wąs tradycyjnie zadbał o ubezpieczenie zawodów, a Ratownictwo Medyczne Jarosław Marczewski na szczęście po raz kolejny nie musiał nikogo odwozić karetką do... no właśnie nie wiadomo którego szpitala :) Rock'n'Roll Agnieszka Ławruk

świetna pizza, na czas i ciepłutka... rozeszła się w parę minut, dziękujemy! Bossmen Fryzjerstwo Piotr Winiarz Renata Winiarz jak zwykle zadbał o Drużynowy Puchar Bossmena, mam wrażenie, że ta rywalizacja niesie za sobą najwięcej emocji na zawodach :) Agencja Reklamowa MCDesign Agnieszka Chmielowiec Mariusz Chmielowiec tradycyjnie zadbał o wydruki na najwyższym poziomie. Warto nadmienić, że wspierają większość imprez sportowych w Mielcu za co należą się im brawa! W roli sędziów wystąpili Justyna Wąs, Aneta Kazimierska, Wojciech Klimczak, Janusz Bańka... 3 godziny w deszczu... spisałicie się idealnie :) Projekt Zdrowie Martyna Bielat, Aneta Kazimierska, Agata Anuszevska przygotowały wodę bez limitu :) Prawidłowy przebieg konkretnych dyscyplin to już zasługa Fundacji Klub Młodych Liderów. Mam tyle zapału co oni,

tylko szkoda że nie tyle lat co Zuzia Piekarska, Zuzanna Żybula, Wiktoria Noga, Weronika Zdunek, Weronika Gancarz, Natalia Ochalik, Marta Nowińska, Majka Mędrak, Rafał Walas, Patryk Drożdż, Nataniel Brożonowicz, Mikołaj Proczek, Jakub Słupski, Bartek Żarów, Sebastian Peret :) Jak zawsze, mogę liczyć na lokalne media. Dziękuję za zapowiedzi i relacje Włodek Gąsiewski, Tomasz Łępa, Kuba Zegarliński, Szymon Burek, Michał Krawiec, W Cieniu Jupiterów, Marek Pytko. Śmiało możecie się przygotować do zimowej edycji mieleckiego triathlonu, który odbędzie się w drugiej połowie stycznia 2019. A co z letnią edycją? Obiecałimy sobie już rok temu z Witold Pieróg, że zrobimy w Mielcu prawdziwy triathlon. Trzymajcie kciuki za lato 2019, są na to duże szanse!!!

Damian Gąsiewski

1	Machowski Filip	Mężczyzna	Mielec	Extreme Fitness	00:22:13
2	Fijałkowska Zuzanna	Kobieta	Mielec	AZS AGH Kraków	00:23:28
3	Warzecha Wiktor	Mężczyzna	Mielec	Ikar mielec	00:23:58
4	Leszkowicz Przemysław	Mężczyzna	Zarównie	Extreme fitness	00:26:14
5	Gawron Gerard	Mężczyzna	Mielec	Extreme Fitness	00:26:29
6	Zimek Grzegorz	Mężczyzna	Mielec	LKS Mielec	00:26:58
7	Mazurkiewicz Wojciech	Mężczyzna	Mielec	Aviators Mielec	00:27:46
8	Lechończak Rafał	Mężczyzna	Mielec	Aviators Mielec	00:28:10
9	Trela Witold	Mężczyzna	Mielec		00:29:13
10	Szweda Tomasz	Mężczyzna	Połaniec	Extreme Fitness	00:29:15
11	Bąk Mirosław	Mężczyzna	Chorzów	Zabiegani Mielec	00:30:55
12	Muniak Mariusz	Mężczyzna	Mielec	Aviators Mielec	00:30:58
13	Kordyś Tomasz	Mężczyzna	Wola Mielecka		00:31:05
14	Sumiec Katarzyna	Kobieta	Mielec	Zabiegani Mielec	00:31:26
15	Kętrzyński Ryszard	Mężczyzna	Mielec	Zabiegani Mielec	00:31:30
16	Kołodziejczyk Łukasz	Mężczyzna	Lublin		00:31:30
17	Zaręba Filip	Mężczyzna	Mielec	Zabiegani Mielec	00:32:10
18	Rydź Mateusz	Mężczyzna	Dębica	TUP TUP ... ABY DO METY	00:32:37
19	Augustyn Łukasz	Mężczyzna	Mielec		00:34:18
20	Pakosiński Krzysztof	Mężczyzna	Busko Zdrój	Run Team Chmielnik	00:34:54
21	Muniak Magdalena	Kobieta			00:35:17
22	Pietras Michał	Mężczyzna	mielec	Aviators Mielec	00:35:56
23	Kapitsa Aleksey	Mężczyzna			00:36:21
24	Muniak Antoni	Mężczyzna	Przeclaw		00:37:31
25	Kicińska Anna	Kobieta	Przemysł	KP Orka Przemysł	00:39:29



2. BIEG HETMANA
- terenowy z przeszkodami -
12 sierpnia 2018 - Bulwary Mielec godz. 18:30

Organizatorzy:

Partnerzy:

2. BIEG Z PRZESZKODAMI DLA DZIECI EKSTREMALNY PLAC ZABAW DLA DZIECI

Dni Mielca 2018
1 września - Sobota - Tereny MOSiR - od godz. 17:00

Partnerzy:

Szczegóły: <https://www.facebook.com/events/412990202507674/>

<https://www.facebook.com/events/2087165674941594/>

Centrum Napraw Powypadkowych

Mielec, ul. Piaskowa 12a, tel. 795 606 603
www.cnp.mielec.pl, biuro@cnp.mielec.pl

Szybkość formalności skrócone do minimum Jakość używamy produktów renomowanych marek

ZGŁOŚ szkodę naszemu doradcy + **PODPISZ** dokumenty szkody + **ODBIERZ** samochód jak nowy

Naprawy bezgotówkowe

Naprawy blacharsko-lakiernicze

Samochód zastępczy

Polerowanie nadwozi

HANKO

Janusz Kowalski
Złotniki 43, tel. 503 110 707

mechanika pojazdowa
blacharstwo
lakiernictwo

POŚREDNICTWO UBEZPIECZENIOWE
Zbigniew Nawracaj & Lukasz Nawracaj

UBEZPIECZENIA:
OC, AC, majątkowe, życiowe, dla firm
39-300 Mielec
ul. Staszica 16
(nasze biuro znajduje się koło Wydziału Komunikacyjnego)
tel. 692 488 659
537 343 027
e-mail: nawracajzbigniew@interia.pl
e-mail: multicarubezpieczenia@gmail.com



© Włodzimierz Gąsiewski

Będzie jednak rekord...?

Za nami dwunasty już Podkarpacki Dzień Wędliniarza. Gwóździem programu była próba ustanowienia rekordu Guinnessa na najwyższą wieżę z kielbasy. Były też konkursy wędliniarskie, degustacje, a wieczorem koncerty Rafała Brzozowskiego i Czadomana.

Po rekordach: Guinnessa na najdłuższą kaszankę oraz Polski na najdłuższą linię z kielbasy, która przybrała niebanalny kształt klucza wiolinowego, Gmina Radomyśl Wielki po raz kolejny przymierzyła się do ustanowienia rekordowego wyniku. – Tym razem podjęliśmy się rekordu Guinnessa na najwyższą wieżę z kielbasy. Podobnie jak poprzednio wybór tego typu przedsięwzięcia był nieprzypadkowy, gdyż nasza gmina jest zagłębiem wędlin wytwarzanych tradycyjnymi metodami. W ten widowiskowy sposób chcemy promować lokalne, tradycyjne wędliniarstwo – wyjaśnia Stanisław Lonczak, z-ca burmistrza Radomyśla Wielkiego.

Przygotowania i wytyczne

Przez kilka miesięcy trwała korespondencja pracowników Urzędu Miejskiego z londyńskim Biurem Rekordów Guinnessa, która miała na celu opracowanie szczegółowych wytycznych dotyczących rekordu. Ostatecznie wyczyn, aby został uznany za rekordowy,

musiał spełnić szereg warunków. Wieżę trzeba było wykonać wyłącznie z kielbasy gotowej do spożycia, o średnicy nie większej niż 5 cm. Nie można było przy jej powstaniu wykorzystywać żadnych dodatkowych podpór, wiązań, środków wzmacniających konstrukcję i zabezpieczających ją przez upadkiem. Sama wieża musiała mierzyć przynajmniej 1,51 metra wysokości i od momentu zmierzenia ustac samodzielnie przez co najmniej 5 sekund.

Bez rekordu Guinnessa, ale może z rekordem Polski

Wyzwania podjęli się właściciele firm mięsnych: Władysław Giża, Andrzej Krzystyniak i Andrzej Wariasa wraz ze swoimi pracownikami, którzy wcześniej przeprowadzili nieoficjalną próbę na mniejszą skalę. Kielbasa zrobiona w zakładzie pana Władysława ważyła niemal ćwierćtony i składała się z 1040 porcji. W sobotę układanie pierwszych warstw szło jak z płatka. Niestety problem pojawił się na wysokości ok. pół metra. – Wysoka temperatura i ciężar konstrukcji daje się we znaki i może być problem z budową wieży na wysokość 1,5 metra – mówił lek. wet. Ryszard Majdański, który pełnił funkcję kontrolera ds. jakości i higieny. Układanie kolejnych warstw potwierdziło jego słowa. Po ponad godzinie

budowniczo wieżę zrezygnowali z dalszego układania kielbasek, gdyż wieża w każdej chwili mogła się przewrócić. Konstrukcja zmierzona przez geodetę Marka Chmiela miała 112 cm wysokości.

– Nie udało się ustanowić rekordu Guinnessa, ale zabawa była świetna, a zainteresowanie naszym wyzwaniem było bardzo duże, o czym świadczy obecność chociażby ogólnopolskich mediów. Wszystko wymaga doświadczenia, ale pewnie też niższej temperatury. Panowie byli nastawieni na sukces, bo dotychczas wszystko im się udawało. Niestety jak to w życiu, czasami coś może nie wyjść. Myślę, że panowie nabrali doświadczenia i wyzwanie zostanie podjęte w przyszłym roku – powiedział tuż po próbie Józef Rybiński, burmistrz Radomyśla Wielkiego.

Okazuje się, że osiągnięty wynik może jednak zostać uznany za rekord Polski. O tym czy tak się stanie, zadecydują specjaliści z Biura Rekordów po obejrzeniu filmu, zdjęć i sporządzonej dokumentacji. Te najlepsze

Wyboru „Przysmaku” z 28 wyrobów dostarczonych przez dziewięć firm dokonała komisja konkursowa w składzie: prof. Władysław Migdał z Uniwersytetu Rolniczego w Krakowie (przewodniczący), prof. Maria Ruda, Elżbieta Lejko – kierownik mieleckiego Zespołu Doradców PODR i Piotr Chrabąszcz

– z-ca powiatowego lekarza weterynarii. Jak podkreślało jury wybór tych najlepszych to nie jest łatwe zadanie, bo przedstawione wyroby są znakomite, tak pod względem jakościowym, jak i smakowym.

Ostatecznie tytuły „Przysmak Ziemi Podkarpackiej” zdobyły: szynka biodrowa z Zakładu Przetwórstwa Mięsnego Andrzeja Wariasa z Radomyśla Wielkiego, udziec biesiadny z firmy Haliny Kozik, pasztet wiejski w jelicie naturalnym z zakładu Kazimierza Mrozowskiego, kielbasa kruchutka podsuszana od braci z zakładu „Dobrowolski” z Wadownic i boczek wędzony od Kazimierza Stopy – Zakład Przetwórstwa Mięsnego Czesław Stopa z Dulczy Wielkiej. Ten ostatni wyrób został także nagrodzony z konkursie na najlepszy wyrób wędzony, którego organizatorem było Polskie Stowarzyszenie Producentów Wyrobów Wędzonych Tradycyjnie.

Dodajmy również, że Fryderyk Kapinos, b. prezes PSPWWT, w uznaniu za zaangażowanie w obronę polskich, tradycyjnych wyrobów wędliniarskich otrzymał okolicznościowy puchar od właścicieli zakładów przetwórstwa mięsnego z Gminy Radomyśl Wielki.

Krzysztof Babiarz

Więcej na stronie: <https://promocja.mielec.pl/bedzie-jednak-rekord/>



© Włodzimierz Gąsiewski

Porady prawne Jak wygląda podział spadku?

W tym artykule postaram się przybliżyć Czytelnikom instytucję „spadku” i jego ewentualnego podziału pomiędzy spadkobiercami.

Na samym początku należy powiedzieć czym właściwie jest „spadek”. Często kojarzy się on nam z jakimś majątkiem, który pozostawiony został przez zmarłego. W zasadzie tak też właśnie jest, z tym że należy pamiętać, iż spadkiem są również długi, które spadkodawca po sobie pozostawił. Teoretycznie jest więc możliwe, że spadkiem będą same długi, które trzeba będzie spłacać z własnego majątku w przypadku przyjęcia takiego spadku. Dodam tutaj, że nie są to wcale rzadkie przypadki, kiedy pasywa czyli długi spadku przewyższają jego aktywa i wówczas najlepiej takiego spadku w ogóle nie przyjmować, odrzucając go. Niemniej jednak z reguły spadkiem jest jednak określony majątek, który otrzymują spadkobiercy. Majątek ten dzieli się ułamkowo w stosunku do liczby spadkobierców, na przykład jeżeli spadkodawca pozostawił dwójkę dzieci, które są spadkobiercami, ustawowo otrzymają one po równo czyli po 1/2 części spadku. Tak zostanie to określone jeśli chodzi o udział spadkowy, lecz taki udział nie przesądza co konkretnemu dziecku z takiego spadku się należy. Przypuścimy w tej sytuacji, iż w skład spadku wchodzi mieszkanie wraz z wyposażeniem oraz samochód osobowy. Ci spadkobiercy otrzymają 1/2 własności we wszystkich rzeczach, które są spadkiem, zatem w mieszkaniu, wyposażeniu i w samochodzie. Teraz to od ich decyzji zależy jak się tym majątkiem podzieli



– jeżeli jednak nie dojdą do porozumienia sprawa może trafić na wokandę sądową. Sąd w takim przypadku najpierw składnia strony do zawarcia ugody, która ze wszech miar jest w takich sprawach pożądana, jeżeli jednak do niej nie dojdzie sąd dokona takiego podziału niejako na siłę. Z reguły przynajmniej on poszczególnie składniki majątku spadkowego określone obowiązkowo spadkobiercy z obowiązkowo spłaty innych spadkobierców. W podanym wyżej przykładzie jeżeli jedno z dzieci otrzymałoby cały majątek spadkowy, musiałby spłacić drugie w kwocie wynoszącej połowę wartości spadku, która zostanie określona przez powołanego w tym celu biegłego rzeczoznawcę. Taką jest zasada podziału spadku przy tego typu sprawach. Gdyby jednak strony zupełnie się nie dogadywały, sąd może zarządzić licytację majątku spadkowego i podział uzyskanej w ten sposób sumy, lecz jest to w praktyce zupełna rzadkość, zresztą bardzo dla samych spadkobierców niekorzystna.

Autor Robert Wójcik jest Radcą Prawnym wpisanym na listę Okręgowej Izby Radców Prawnych w Rzeszowie. Prowadzi Kancelarię Radcy Prawnego, która świadczy usługi prawne w Mielcu przy ulicy Wolności 23 D pok. Nr 1 (tel. 502 270 807).

**SZUKASZ PRACOWNIKA
DAJ OGŁOSZENIE
DO „WIĘŚCI REGIONALNYCH”
ORAZ NA STRONĘ:
www.promocja.mielec.pl
dodatkowo zamieścimy ją
na Face Booku
kontakt@promocja.mielec.pl
tel. 602 776197**

MIEL-MET s.c. WITRAŻE PRODUKCJA SZKŁA ZESPOLONEGO
WITRAŻE SZKŁO Z CIEPLĄ RAMKĄ K=0,9
- budowlane płaskie
- ornamentowe
- bezpieczne
- refleksyjne
- trawione, piaskowane
- lustra
SZLIFOWANIE I FAZOWANIE SZKŁA
WIERCENIE OTWORÓW
USZCZELKI, OKUCIA, FARBY
KLEJE, OKAPNIKI
MOSKITIERY, ROLETY

39-300 Mielec
ul. Reja 7
tel./fax 17 583 06 70
tel. kom. 609 533 376
e-mail: mielet1@emil.tnp.pl
www.mielet.mielec.pl

FIRMA BUDOWLANO-INSTALACYJNA
GRO-BUD
Mielec, ul. Wolności 23d, tel. 17 583 79 44, 17 583 14 51
OFERUJEMY SPRZEDAŻ I USŁUGI:
- INSTALACJE GAZOWE, WOD-KAN, CO
- KOTŁY, GRZEJNIKI, SYSTEMY REGULACJI
- KOTŁOWNIE GAZOWE, OLEJOWE, WĘGLOWE
- KLIMATYZACJE I NAGRZEWNICE
- POMPY CIEPŁA - KOLEKTORY SŁONECZNE
- CENTRALNE ODKURZANIE
- WYCENY I KOSZTORYSOWANIE ROBÓT SANITARNYCH
AUTORYZOWANY SERWIS:
Buderus Vaillant JUNKE

GRAWERSTWO
MIELEC, ul. Hetmańska 6A
tel. 17 585 35 13
właściciel Józef Kardys
WYRÓB PIECZĄTEK
SZYBKO, SOLIDNIE I TANIO!
Zapraszamy od 7.00 do 17.00

**DRUKARNIA
AUTOGRAF**
WWW.DRUKARNIA-AUTOGRAF.PL
tel. 17 788 61 04, 793 122 300
ul. Gajowa 13,15 39-300 Mielec

TANIE OC!!!
ubezpieczenia **AZ**
tel. 793 122 300
ul. Gajowa 13
39-300 Mielec

Podkarpacki Serwis Gospodarczy
www.rze.pl
Podkarpacki Serwis Gospodarczy to pełny zasób informacji na temat regionu, jego oferty gospodarczej (branżowy katalog firm), kulturalnej i turystycznej. Sprawdź nas!
Centrum Promocji Biznesu
35-310 Rzeszów, ul. Rejtana 6
tel./fax (017) 85 25 646
e-mail: serwis@rze.pl www.rze.pl

ZAKŁAD KONSERWACJI I NAPRAW SPRZĘTU P.POŻ.
GAŚNICA
Sklep i zakład produkcyjny:
ul. Witosy 28, 39-300 Mielec
tel. 17 773 05 56
tel. kom. 500 112 636
www.gasnica.mielec.pl e-mail: gasnica-mielec@post.pl

- sprzedaż i serwis gaśnic
- przeglądy, konserwacje remonty i legalizacje
- wyposażanie jednostek Straży Pożarnej w specjalistyczny sprzęt
- przeglądy kłap dymowych, drzwi pożarowych
- badanie ciśnienia i wydajności hydrantów wewnętrznych i zewnętrznych

KOREPETYCJE Z MATEMATYKI
na poziomie szkoły podstawowej, gimnazjum i liceum.
Przygotowanie do matury
rozwiązywanie zestawów maturalnych. Telefon: 606 389 218

NAJTAŃSZY SKLEP WSZYSTKO PO 4,00 zł
i nie tylko
PASAŻ PRZYZIEMIE
OD STRONY WIADUKTU

Co dalej z byłą mielecką Harcówką i siedzibą „Solidarności”?

100. lat odzyskania niepodległości - 80 lat przemysłu lotniczego w Mielcu

Na mieleckiej części tzw. Osiedla, które zostało wybudowane jeszcze w ramach Centralnego Okręgu Przemysłowego dla pracowników powstającej w Mielcu-Cyrance wytwórni samolotów Polskich Zakładów Lotniczych dobudowany do bloku przy ul. Asnyka, dawniej 15, a dziś nr 2, niszczy parterowy budynek. Jego charakterystyczne elementy, jak chociażby ceramiczna licówka jako cokół, architektura drzwi, albo jedne okragłe, „okrętowe” okienko podobne jak w willi dyrektorskiej, obecnie siedzibie MARR SA przy ul. Chopina, świadczą o tym, że powstał on razem z resztą osiedla w latach 1937-1939.

Mieścił się tu klub fabryczny prowadzący działalność kulturalną. Być może działał on już przed wojną. Podczas okupacji niemieckiej mieściła się tu restauracja i kasyno. Budynek ten widoczny jest na niemieckich zdjęciach lotniczych z 1944 r. Po 1945 r. m.in. odbywały się tu mecze bokserskie i działał Dom Kultury do czasu wybudowania nowego budynku przy obecnej alei Niepodległości w 1953 r. Kiedyś na parterze bloku nie było mieszkań, a działała tam między innymi piekarnia. Do parterowej dobudówki można było wejść przez blok. Pomieszczenie będące pamiątką po tym wejściu, znajdujące się już w bloku, harcerze wykorzystywali jako magazyn. W bloku można także znaleźć wąż, który najprawdopodobniej jest pamiątką po miejscu, w którym do restauracji wtaczane były beczki z piwem.

W 1962 r., gdy komendantem Hufca ZHP Mielec była Halina Mielniczuk, siedzibą mieleckich harcerzy, tzw. harcówką był budynek przy ul. Asnyka. Na przełomie lat 90. XX w. i po 2000 r. mieściła się tu delegatura Regionu NSZZ „Solidarność”,

powstanie w tym miejscu parking, albo też widzieli tam dogodne miejsce na plac zabaw.

Przez następnych kilka lat nie działo się nic i budynek niszczał przy braku gospodarza. Niektórzy mieszkańcy obawiali się jednak, że powstanie tam między blokami parking, który zburzy ich osiedlowy spokój. Wszak wielu obecnych lokatorów tych mieszkań, to ludzie starsi, którzy chcieliby spokojnie żyć na zasłużonej emeryturze. Tymczasem na internetowej stronie miasta Mielca natknęliśmy się na Uchwałę nr XXXIII/335/2017 Rady Miejskiej w Mielcu z dnia 26 kwietnia 2017 r. o zmianie uchwały w sprawie uchwalenia Lokalnego Programu Rewitalizacji dla Miasta Mielca na lata 2016-2023. Tam właśnie znajduje się m.in. projekt pod tytułem: „Przebudowa budynku przy ulicy Asnyka w Mielcu na potrzeby utworzenia Miejskiego Centrum Rozwoju Osobistego”. Przedmiotem inwestycji jest adaptacja obiektu zdegradowanego przy ulicy Asnyka (dawna harcówka) na potrzeby utworzenia Miejskiego Centrum Rozwoju Osobistego, w którym będą odbywały się działania terapeutyczno-profilaktyczne oraz bezpłatne dyżury specjalistów z różnych dziedzin. Działania te prowadzone będą przez organizację pozarządową w formie realizacji zadania publicznego w ramach Gminnego Programu Profilaktyki Uzależnień i Przeciwdziałania Przemocy w Rodzinie, finansowanego przez Gminę Miejską Mielec. Dalej opisane są szczegóły adaptacji budynku, poszczególne pomieszczenia, w tym sale do terapii i świetlica i inne niezbędne pomieszczenia. Razem wszystko to powierzchnia 337,60 metrów kwadratowych. Termin realizacji 2017 – 2018 rok, a szacowana wartość projektu to 1,211 mln zł.

pomocy społecznej świadczonych w nowo utworzonej placówce.

Tyle uchwała Rady Miejskiej. Możliwe, że zacznie być ona realizowana, bo rok 2018 jeszcze się nie skończył. Tymczasem mieleckie Stare Osiedle Fabryczne ma już 80 lat. Jego pierwotny charakter znika niemalże z dnia na dzień. Kolejne remonty i przeróbki coraz bardziej upodobniają go do PRL-wskich blokowisk. W Mielcu jak dotąd nie powstało Muzeum Lotnictwa. Ekspozycje w Lotniczej Izbie Tradycji mieszczącej się jeszcze w latach 90. XX w. w Domu Kultury w tajemniczy sposób zagięły, a i kolejne władze i instytucje kulturalne całkiem się nie kwapią do organizacji takiego muzeum. Mielec więc jako miasto ma rozproszoną ekspozycję lotniczą. Stoją więc pomniki-samoloty An-2, Iskra i Iryda. W PZL Mielec jest zrekonstruowany „Łoś” i wiele innych maszyn latających. Zachowała się, nieco wprawdzie przerobiona przedwojenna willa dyrektorska. Inne budynki tracą jednak swój wygląd z czasów COP-u. Nie uhonorowano też żadną tablicą pamiątkową przyjazd do PZL Mielec prezydenta RP Ignacego Mościckiego, który 13 czerwca 1939 r. zwiędzał także nowo powstałe osiedle.

Niektórzy mówią, że widok z lotu na tą część osiedla z okresu przedwojennego nawiązuje do husarskiego skrzydła i druga planowana część miała razem stanowić lotniczego orla z takowymi husarskimi emblematami, które są noszone na czapkach pilotów. Może to tylko legenda, ale rozbudza wyobraźnię. Inną sprawą jest fakt, że już w czasie PRL nie nawiązano do tego motywu i przeciwległą część osiedla wybudowano według zupełnie innego planu.

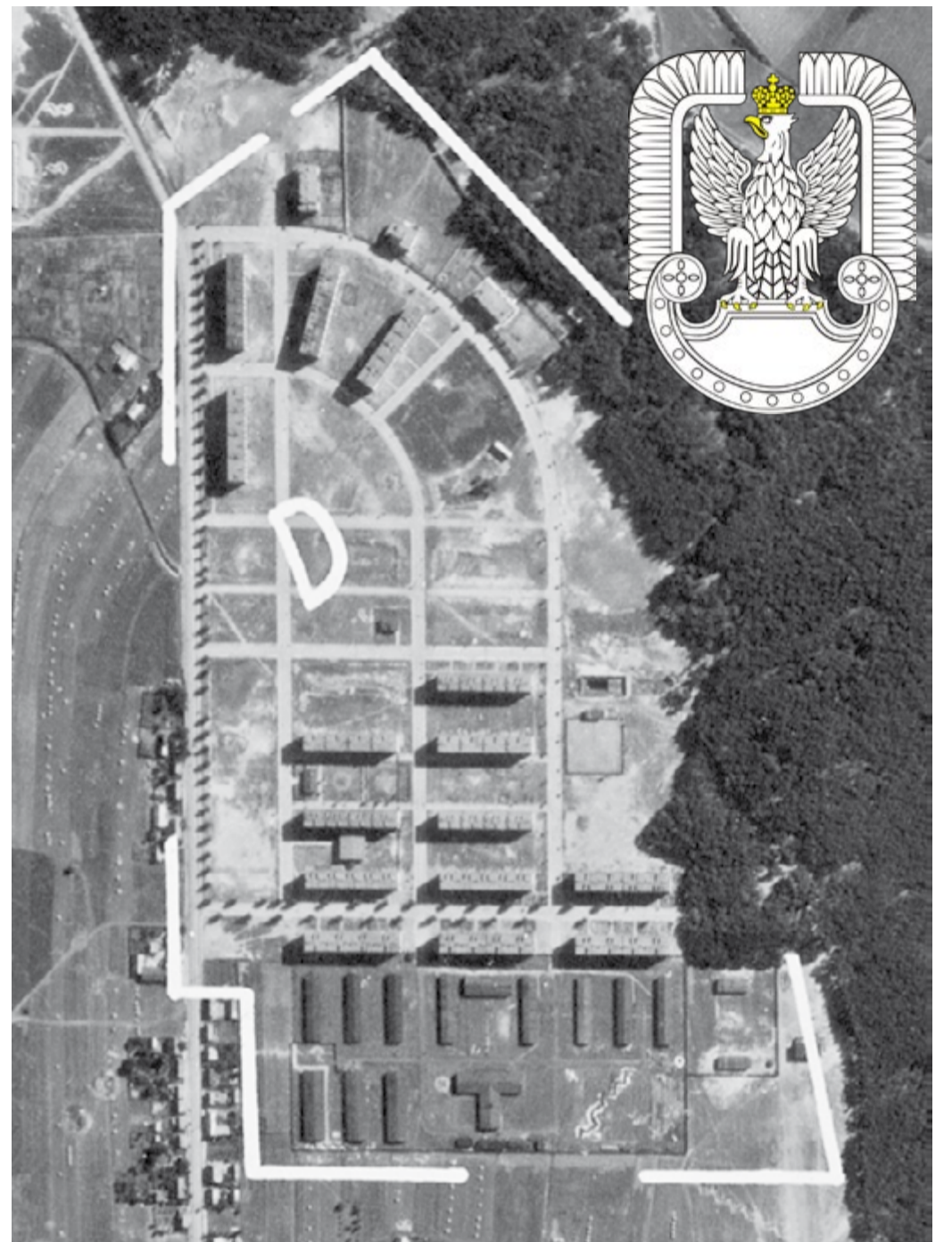

Przedwojenne fabryczne osiedle w Mielcu – z lotu ptaka jak husarskie skrzydło

Fragment zdjęcia lotniczego niemieckiej Luftwaffe z I poł. 1944 r. z widokiem na mieleckie osiedle fabryczne. Na zdjęciu widoczny jest budynek kasyna. Źródło: [http://www.wwii-photos-maps.com/Orzel Si%20Powietrznych](http://www.wwii-photos-maps.com/Orzel%20Si%20Powietrznych). Źródło: https://pl.wikipedia.org/wiki/Si%C5%82y_Powietrzne



Akcji Wyborczej „Solidarność” i Związek Inwalidów Wojennych. W lokalu działała też Szkoła Nauki Jazdy. Mieleccy harcerze ZHP jesienią 2010 r. przeprowadzili się do nowego lokalu, na obiektach MOSiR. W ferie zimowe kończyli akcję porządkowania lokalu i opróżniania pomieszczeń, przede wszystkim magazynu.

– To prowizoryczna konstrukcja, która ma słabe fundamenty osadzone na piasku. Stąd w obiekcie wieczna wilgoć. Stan techniczny budynku, już na pierwszy rzut oka, wskazuje, że powinien zostać wyburzony. Ale o tym zdecydować analizy ekonomiczne – mówił wówczas Janusz Chodorowski, prezydent Mielca. – Jeśli ostatecznie zapadnie decyzja o wyburzeniu tego obiektu, to największym problemem będzie zatkanie dziury w bloku, po dawnym wejściu do harcówki. Podobno okoliczni mieszkańcy mieli nadzieję, że w przyszłości

Odbiorcami projektu mają być osoby zagrożone wykluczeniem społecznym tj.: rodziny z trudnościami opiekuńczo-wychowawczymi, osoby uzależnione, osoby starsze, dzieci i młodzież z rodzin wieloprotblemowych. Projekt ma się przyczynić m.in. do rozwoju infrastruktury społecznej na obszarach zdegradowanych poprzez utworzenie placówki świadczącej usługi społeczne, wzrostu liczby osób objętych działaniami profilaktycznymi i terapeutycznymi oraz dyżury specjalistów dla grup zagrożonych tj.: rodzin z trudnościami opiekuńczo-wychowawczymi, osób uzależnionych, osób starszych, dzieci i młodzieży z rodzin wieloprotblemowych, zmniejszenia poziomu marginalizacji osób zagrożonych wykluczeniem społecznym tj.: rodzin z trudnościami opiekuńczo-wychowawczymi, osób uzależnionych, osób starszych, dzieci i młodzieży z rodzin wieloprotblemowych poprzez ułatwienie dostępu do usług

Źródła: W. Gąsiewski, Od „Łosia” do „Black Hawka”. 70 lat przemysłu lotniczego w Mielcu. Mielec 2008; Zakłady Lotnicze w Mielcu 1938-1989. U źródeł sukcesu. Red. J. Skrzypczak. Mielec 2008; J. Skrzypczak, J. Witek, Mielec wczoraj i dziś. Wędrowki po mieście; J. Witek, Encyklopedia miasta Mielca. T. 1, 2004 r., s. 281; Zasoby Internetu: Nie będzie remontu byłej harcówki (27.12.2016) https://leliwa.pl/news/show/mielec_nie_będzie_remontu_bylej_harcowki [15 VII 2018] Budynek harcówki będzie zburzony? (26-01-2011) <https://www.hej.mielec.pl/biznes/nieruchomosci/art65,budynek-harcowki-będzie-zburzony.html> [14 VII 2018]; UCHWAŁA NR XXXIII/335/2017 RADY MIEJSKIEJ W MIELCU z dnia 26 kwietnia 2017 r. o zmianie uchwały w sprawie uchwalenia Lokalnego Programu Rewitalizacji dla Miasta Mielca na lata 2016-2023 W: <http://www.mielec.pl/wp-content/uploads/2017/05/LPR-zmiana-uchwalona-26.04.2017.pdf> [14 VII 2018]



Inf. i galeria zdjęć na stronie: <https://promocja.mielec.pl/co-dalej-z-byla-mielecka-harcowka-i-siedziba-solidarnosci/>



ANTYKWARIAT GALERIA-STUDIO GALICJANA MIELECJANA

AGENCJI WYDAWNICZEJ „PROMOCJA”

KSIĄŻKI - KOLEKCJE - OBRAZY - IKONY

Sprzedajemy - kupujemy: książki, stare czasopisma, dokumenty, znaczki, pocztówki, aparaty fotograficzne, zdjęcia przedwojenne i z okresu PRL, klisze fotograficzne militaria, medale, odznaki, wyroby srebrne, posrebrzane, żeliwne i stalowe, drewniane i inne gosp. domowego, płyty, kasety, gramofony, radia, magnetofony, obrazy olejne, akwarele, ikony, rzeźby i inne dzieła.

Zapraszamy!
Mielec - Starówka, ul. Sobieskiego 1
(róg Legionów 150 m od Rynku w stronę mostu po prawej stronie za WКУ)
tel. 17 7411527; 602 739362, 602 776197

www.promocja.mielec.pl e-mail: kontakt@promocja.mielec.pl



Wykonujemy profesjonalne zdjęcia reklamowe i okolicznościowe, fotografia bezcieniowa, do folderu, ulotki lub plakatu, w naszym studio lub w plenerze! Filmy wideo, promocja lub reportaż z umieszczeniem w Internecie!
Kontakt obok! Zapraszamy!



Św. Józef ikona, tempera na desce 15x21,5 cm

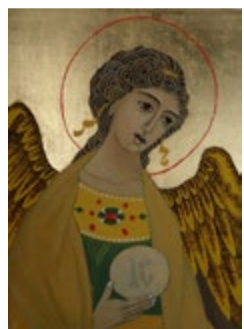

Anioł Stróż, Ikona na desce lipowej 15x20x2,5 cm

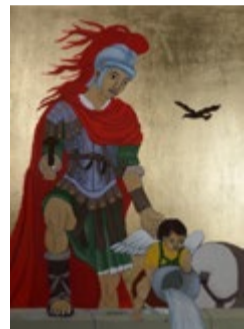

Święty Florian, Ikona na desce lipowej 19x26x2,5 cm



Matka Boska Łopieńska Dobrej Miłości Bieszczadzka

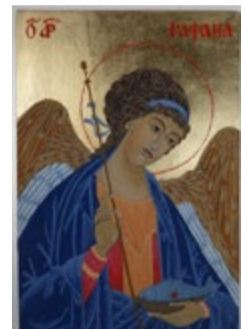

Archanioł Rafael, Ikona na desce lipowej 19x26x2,5 cm



Św. Antoni z Dzieciątkiem. Ikona na desce lipowej 21x30x2,5 cm



Archanioł Michał (od lewej) i Archanioł Gabriel Ikony pisane temperą jajową na desce lipowej.

Ikony na święta, ślub, chrzciny, urodziny, imieniny

Ikony wystawia Krystyna Gargas-Gąsiewska, autorka wielu obrazów olejnych i akwareli. Jej inspiracją była m.in. twórczość Natalii Czarneckiej z d. Skworcowej z Moskwy, która przekazywała tajniki moskiewskiej szkoły pisania Ikon przy cerkwi świętego Tichona. Wpływ miała też sztuka starych mistrzów, w tym w Muzeum Ikon w Sanoku, w cerkwiach w Bieszczadach i w Pracowni Ikon Jadwigi Denisiuk w Cisnej oraz wzorce współczesne, w tym brata Marcina Świądra OFM Cap. Jesienią 2015 r. uczestniczyła w warsztatach ikonopisania „Piękno zbawi świat” pod jego kierunkiem. Jej Ikony są pisane w technikach tradycyjnych oraz własnych i są nie tylko świętymi obrazami, ale także przekazem ich wykonawcy, który przez sztukę wyraża swoją wiarę i wrażenia estetyczne. Istnieje możliwość zamówienia dowolnej Ikony.

Ikony są do nabycia w:
Antykwiariat-Galeria
Mielec, ul. Sobieskiego 1
tel. 17 7411527; 606 389218

oraz:

<https://allegro.pl/uzytkownik/galeria-gaga?order=m>

<https://allegro.pl/uzytkownik/gawlod/malarstwo-ikony-26273?order=m>

<https://www.facebook.com/Galeria-Autorska-Krystyna-Gargas->

STARE FOTO-APARATY I AKCESORIA



Stary aparat fotograficzny REGULA L sprawny. Aparat ma oderwany kawałek okładziny z tyłu po lewej stronie, w środkowej części obiektywu wyraźny brak jakiegokolwiek wkładki, które miała chyba tylko funkcje informacyjno ozdobne. Nie kompletny jest też futerał, tylko dolna część z krótkim paskiem. Są też bardzo nieznaczne zarysowania i przybrudzenia. W aparacie po naciągnięciu dźwigni działa swobodnie spust i mechanizm aparatu. Ogólnie wygląda bardzo ładnie, jest dość rzadki i może być ozdobą kolekcji.



Aparat DRUH SYNCHRO z futerałem kultowy - sprawny

Więcej na naszych aukcjach allegro:
<https://allegro.pl/uzytkownik/gawlod/fotografia?order=m>

Uwaga! Kupimy aparaty fotograficzne, zdjęcia, klisze fotograficzne, szklane negatywy, slajdy i wszelkiego rodzaju przedmioty związane z fotografią.
tel. 177411527; 602 776197; 602 739362
kontakt@promocja.mielec.pl



Wyprzedaj ogromnej kolekcji proporzyczków, w tym także mieleckich. Mamy odznaki, medale i piny mieleckie. Posiadamy także archiwalne numery „Głosu Załogi”, który ukazywał się w WSK PZL-Mielec.

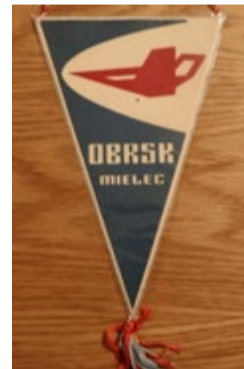

Oferujemy bogaty wybór tanich książek z różnych dziedzin: regionalnych, historii, literatury pięknej polskiej o obcej, kryminałów, sensacji, romansów, hobby, naukowych technicznych i innych. Mamy także kolekcję zdjęć, w tym mieleckich, pocztówek, znaczków, itp.



MINOLTA SRT101. Aparat fotograficzny z MC RKKOR - PF 1:1,7 f 50 mm z filtrem ochronnym, gotowy do użycia. Wystrykałem jedną rolę 24 klatki. Działa super, ale trzeba sobie przypomnieć robienie zdjęć analogowych.



Obiektyw minolta MC TELE ROKKOR - QD 1:3,5 f 135 mm z filtrem ochronnym i dodatkową osłoną (bez pokrywy)



Lampa błyskowa marki CA-RENA model CA21. Lampa sprawna stan zewnętrzny również dobry Lampa zasilana paluszkami R6 - 1,5V - 4szt. Wszystkie te elementy są zadbane i nie widac uszkodzeń.



Mały dzwonek dzwoneczek mosiądz zdobiony 44 gramy, wysokość ok. 51 mm, maks. średnica 41 mm. Stan db. niewielkie zarysowania, przybrudzenia, zaśniedzenia



Szafka pod telewizor okleina dębowa. Solidna i masywna. Szerokość 82 cm, głębokość 41,5 cm, wysokość 64,5 cm. Z szufladą i półką. Stan dobry, niewielkie ślady użytkowania. **Cena do negocjacji.**



Kaganek mosiądz z korkiem na łańcuszku inkrustowany, ok. 12,5x7,5x5 cm, 110 gramów. Stan dobry minus niewielkie przybrudzenia, przysieniedzenia i zarysowania.



Pozytywka w kształcie serca - grająca, sprawna. Wewnątrz wysięclany schówek na obrączki, pierścionki i drobną biżuterię. Gabaryty ok. 15x15x5,5. Wykonana z tworzywa sztucznego, ale mechanizm grający jest metalowy. W wersji pdf w Adobe Acrobat po kliknięciu uruchamia się wideo. Film z nagraniem znajduje się również w linkiem: <https://www.youtube.com/watch?v=IQw4QiKyoZ0>

Izba wiejska chatupa płaskorzeźba diorama/makieta drewno sosnowe. Wymiary 31x23,5x3,5 cm. Surowe przypalane drewno, zastosowane elementy perspektywy, niektóre sprzęty doklejone, bardzo dokładne odwzorowanie. Gotowe do powieszenia na ścianie. Są przybrudzenia i i gdzieś tam spęknięcia i odszczypania, ale wszystko bardzo dobrze trzyma się całości.

FRYZJER DLA LUDZI Z KLASĄ



WINIARZ

MIELEC, UL. PIOTRA SKARGI 9 (PARTER)
TEL. 17 583 18 40

STACJA BENZYNOWA Stefan Drozdowski SKLEP - AKCESORIA Borowa 394



CZYNNY:
PN-PT. 6:00-18:00 SOB. 6:00-15:00

FIRMA ELEKTRYCZNA DZIAŁOWSCY Sp. z o.o.



39-331 Chorzelów, Chrzastów 10B www.bte.home.pl
Tel./fax 017 584 01 80, 0 603 130 846, 0 602 101 018

PROJEKTOWANIE I WYKONAWSTWO

Instalacji elektrycznych przemysłowych
i w domach indywidualnych, urządzeń rozdzielczych
dla potrzeb energetyki, przemysłu i budownictwa.

Instalacji odgromowych.

Linii energetycznych niskich i średnich napięć
napowietrznych i kablowych z zastosowaniem
słupów ZN i wirowanych.

Stacji transformatorowych napowietrznych
i wewnętrznych o różnych konfiguracjach.

Pomiary elektryczne instalacji i linii

Domofony, videodomofony, automatyka do bram
wjazdowych i garażowych.

Instalacje telewizyjne, telewizja przemysłowa.

KIPPER s.c. **HYDRAULIKA SIŁOWA**
naprawa siłowników • pomp zębatych
rozdzielaczy

PIĄTKOWIEC 48A (TRASA MIELEC-TARNÓW)
TEL. 14 683 74 85 FAX 14 683 74 86
www.kipper.pl

gammamielec@op.pl



www.gamma.mielec.pl

OKNA

ul. Raclawicka 7
39-300 Mielec
tel./fax 17 583 33 33

OGRODY ZIMOWE



DRZWI • BRAMY • ROLETY • ŻALUZJE • PARAPETY

MEBLE NA WYMIAR

kuchenne
pokojowe
garderoby
inne

"MEBLO-WIT"
Witold Juszcak
Złotniki 307
tel. 17 774 24 43
tel. kom. 503 025 828

Mielec, ul. Przemysłowa 67
Recepcja & główny telefon:
+48 17 773 91 00
recepcja@hotel-arena.pl
www.hotel-arena.pl
Restauracja
+48 17 773 91 20
restauracja@hotel-arena.pl
Dział Organizacji Imprez:
+48 17 773 91 18



hotel
konferencje
restauracja
wesela
imprezy
okolicznościowe



DUO BIS



CZĘŚCI SAMOCHODOWE

- tłumiki
- oleje i płyny
- katalizatory
- amortyzatory
- oświetlenia
- akcesoria
- samochodowe chemia samochodowa
- podzespoły silnika

Najniższe ceny w regionie!
Dla stałych Klientów dowóz GRATIS!

ul. Nałkowskiej 8, 39-300 Mielec
tel. 17 250 64 04



FIRMA USŁUGOWA

TOMASZ CHRABĄSZCZ
ul. Nałkowskiej 8
39-300 Mielec
tel. 508 202 067

- montaż i serwis instalacji LPG/CNG
- elektronika elektromechanika samochodowa
- diagnostyka komputerowa

Elektronika Samochodowa

LPG CNG Tomasz Chrabąszcz

ul. Solskiego 14/25 Auto-Gaz Centrum
39-300 Mielec
tel. 508 202 067
www.ekspertlpg.pl

Ekspert LPG



HURTOWNIA ELEKTRYCZNA

wentylacja
klimatyzacja

MEGAEL

- Kable i przewody
- Oprawy oświetleniowe
- Źródła światła
- Osprzęt instalacyjny
- Aparaty elektryczne
- Rozdzielnice i obudowy
- Alarmy i domofony
- Wentylatory
- Systemy wentylacji
- Klimatyzatory



Mielec
ul. Wolności 24,
tel. 788 12 24, 583 19 46
czynne: od 7.00 do 17.00,
sob. 7.30 do 13.00

Tarnów
ul. Mościckiego 155,
tel. 14 6 300 300
www.megael.com.pl

OŚRODEK SZKOLENIA KIEROWCÓW

"MOTOS"



KATEGORIE: AM, A1, A2, A, B1, B, C1, C, T, B+E, CE, C1E, D, D+E

NOWE SAMOCHODY
TOYOTA YARIS LUNA
HYUNDAI i20

NOWE SAMOCHODY CIĘŻAROWE: RENAULT PREMIUM
i MAN TGA 18 - TAKIE SAME JAK NA EGZAMINIE !!!

Ponadto: Peugeot 207, Suzuki, Ciągnik
OFERUJEMY RÓWNIEŻ KURSY:
- NA KWALIFIKACJĘ WSTĘPNĄ DO KATEGORII C i D NA PRZEWOZ RZECZY - OSÓB
- SZKOLENIA OKRESOWE NA PRZEWOZ RZECZY - OSÓB

BIURO OŚRODKA:
Mielec (Stacja PKP)
ul. Głowackiego 8
tel./fax 17 583 77 78
tel. kom. 602 122 122
666 555 666

www.motos.mielec.pl

39-300 Mielec
ul. Drzewieckiego 9/6
tel. kom. 666 555 555
600 500 600

KONKURENCYJNE CENY! SZKOLENIE INDYWIDUALNE! SZKOLENIE BEZSTRESOWE!

"AUTOKURS"



KURSY KIEROWCÓW kat. AM, A1, A2, A, B1, B, C, D, E

Pojazdy: NOWY Hyundai i20, 2x Kawasaki 650ER6N, Romet Ogar,
Yamaha 125, Quad, Aixam, MAN TGL, MAN TGA, Naczepa, Autosan
POJAZDY PRZYSTOSOWANE DO JAZDY PO PŁYTCIE POŚLIZGOWEJ

bezsstresowe szkolenie - pewny wynik egzaminu

Oferujemy również szkolenia:

- kwalifikacje wstępne i okresowe na przewóz rzeczy/osób
- przewóz materiałów niebezpiecznych ADR
- wózki jezdniowe, specjalizowane
- żurawie stacjonarne, przewożne, HDS
- suwnice i wciągarki
- podesty ruchome

Mielec, ul. Mickiewicza 9, tel. 17 773 01 99
kom. 606 595 158, 602 887 804

czynne: 8.00 - 18.00
www.autokurs.mielec.pl